



Ferðalög Íslendinga

(ferðalög Íslendinga 2012 og ferðaáform þeirra 2013)
-unnið fyrir Ferðamálastofu-

Janúar 2013

FERÐA
MÁLA
STOFA
ICELANDIC
TOURIST
BOARD



Efni skýrslunnar er háð höfundarrétti MMR/Markaðs- og miðlarannsóknna ehf.
Öll opinber dreifing eða fjölritun er óheimil nema með skriflegu samþykki MMR.

Bls. Efni

- 3 Framkvæmd
- 4 [fms01] Ferðaðist þú eitthvað innanlands eða utan á síðasta ári (2012)?
- 5 [fmsE01] Hversu margar utanlandsferðir fórstu á síðasta ári (2012)?
- 6 [fmsE02] Hversu margar nætur gistir þú í útlöndum á síðasta ári (2012)?
- 7 [fmsE03] Til hvaða lands/landa ferðaðist þú á síðasta ári (2012)?
- 8 [fmsE04] Í hvers konar utanlandsferð/ferðir fórstu á síðasta ári (2012)?
- 9 [fmsI01] Hversu margar ferðir innanlands fórstu á síðasta ári (2012)?
- 10 [fmsI02] Hvað dvaldirðu margar nætur á ferðalögum innanlands 2012?
- 11 [fmsI03_0] Hve margar nætur gistir þú á eftirfarandi landssvæðum á árinu 2012? - Höfuðborgarsvæðið
- 12 Vesturland
- 13 Vestfirðir
- 14 Norðurland
- 15 Austurland
- 16 Suðurland
- 17 Reykjanes
- 18 Hálandið
- 19 [fmsI04] Hvaða gístiaðstöðu nýttir þú á ferðalagi/ferðalögum innanlands á árinu 2012?
- 20 [fmsI05] Í hvaða mánuði/mánuðum ferðaðist þú innanlands á árinu 2012? - apríl til október
- 21 [fmsI05] Í hvaða mánuði/mánuðum ferðaðist þú innanlands á árinu 2012? - allt árið
- 22 [fmsI06] Hvaða landshluta heimsóttir þú á ferðalögum innanlands árið 2012?
- 23 [fmsI07] Hvaða staði eða svæði heimsóttir þú á á ferðalögum innanlands á árinu 2012? Yfirlitsmynd
- 24 Top 10
- 25 [fmsI07] Hvaða staði eða svæði heimsóttir þú á á ferðalögum innanlands á árinu 2012? - Vesturland
- 26 Vestfirðir
- 27 Norðurland
- 28 Austurland
- 29 Suðurland
- 30 Reykjanes
- 31 Hálandið
- 32 [fmsO2] Hvaða afþreyingu greiddir þú fyrir á ferðalögum innanlands árið 2012? - Topp 6
- 33 [fmsO2] Hvaða afþreyingu greiddir þú fyrir á ferðalögum innanlands árið 2012? - Allt
- 34 [fmsD01] Hversu margar dagsferðir fórstu á árinu 2012?
- 35 [fmsD02] Hversu margar dagsferðir fórstu á eftirfarandi landsvæði á árinu 2012? - Höfuðborgarsvæðið
- 36 Vesturland
- 37 Vestfirðir
- 38 Norðurland
- 39 Austurland
- 40 Suðurland
- 41 Reykjanes
- 42 Hálandið
- 43 [fmsD03] Hvaða landshluta heimsóttir þú í dagferðum innanlands árið 2012
- 44 [fmsD04] Hvaða staði eða svæði heimsóttir þú í dagferðum innanlands á árinu 2012? Yfirlitsmynd
- 45 Top 10
- 46 [fmsD04] Hvaða staði eða svæði heimsóttir þú í dagferðum innanlands á árinu 2012? - Vesturland
- 47 Vestfirðir
- 48 Norðurland
- 49 Austurland
- 50 Suðurland
- 51 Reykjanes
- 52 Hálandið
- 53 [fmsO3] Hversu mikil eða lítil áhrif hefur það á val þitt á ferðapjónustufyrirtæki þegar þú ferðast innanlands að það hafi fengið viðurkennda gæða- eða umhverfisúttekt?
- 54 [fmsO4] Hvers konar ferðalag/ferðalög gerir þú ráð fyrir að fara í á árinu 2013? - Topp 6
- 55 [fmsO4] Hvers konar ferðalag/ferðalög gerir þú ráð fyrir að fara í á árinu 2013? - Yfirlitsmynd
- 56 [fmsO4] Hvers konar ferðalag/ferðalög gerir þú ráð fyrir að fara í á árinu 2012? - Tafla

Lýsing

Verkkaupi	Ferðamálastofa
Dagsetning gagnaöflunar	31 janúar til 6. febrúar 2013
Aðferð	Síma eða netkönnun (skipt eftir aldri svarenda)
Svarfjöldi	1.024 einstaklingar (þarf af 967 í netkönnun og 57 í símakönnun)

Úrtak

Íslendingar á aldrinum 18-80 ára valdir skv. eftirfarandi:
-18 til 69 ára valdir handahófskennt úr hópi Álitsgjafa MMR* (netkönnun)
-70 til 80 ára valdir handahófskennt úr þjóðskrá (símakönnun)

Svarhlutfall

Netkönnun	60,4%
Símakönnun	58,8%

* Hópur álitsgjafa MMR telur liðlega 12.000 einstaklinga sem valdir hafa verið með tilviljunarúrtaki úr þjóðskrá og fengnir til þátttöku í netkönnunum með símakönnun. Viðurkenndum aðferðum er beitt svo svörum endurspegli lýðfræðilega samsetningu þjóðskrár. Hópurinn er endurnýjaður vikulega allt árið um kring til að bæta fyrir brottfall og tryggja eðlilega endurnýjun.

Um opinbera birtingu niðurstaðna úr könnunum MMR:

Óheimilt er að birta niðurstöður kannana opinberlega nema með skriflegu leyfi MMR. Ef niðurstöður eru birtar skal nafn þess sem greiðir fyrir viðkomandi könnun tekið fram ásamt því sem niðurstöður viðkomandi spurningar skulu gerðar opinberar í heild sinni, þar með talið þær forsendur sem svarendum eru gefnar áður en spurninginni er svarað. MMR áskilur sér jafnframt rétt til að gera ofangreindar upplýsingar opinberar við birtingu niðurstaðna af hálfu kaupanda.

Reykjavík 4. mars 2013
MMR/Markaðs og miðlarannsóknir ehf
Ármúla 32
108 Reykjavík
<http://www.mmr.is/>

[fms01] Ferðaðist þú eitthvað innanlands eða utan á síðasta ári (2012)?

Svör	Fjöldi	Hlutfall%	Vikmörk +/-
Já, eingöngu innanlands	308	30,2%	2,8%
Já, eingöngu utanlands	63	6,1%	1,5%
Já, bæði innanlands og utan	587	57,5%	3,0%
Nei, ég ferðaðist ekki	63	6,2%	1,5%
Fjöldi svara	1021	100,0%	
Tóku afstöðu	1021	99,8%	
Tóku ekki afstöðu**	3	0,2%	
Fjöldi svara	1024	100,0%	
Spurðir*	1024	100,0%	
Ekki spurðir	0	0,0%	
Fjöldi þátttakenda	1024	100,0%	

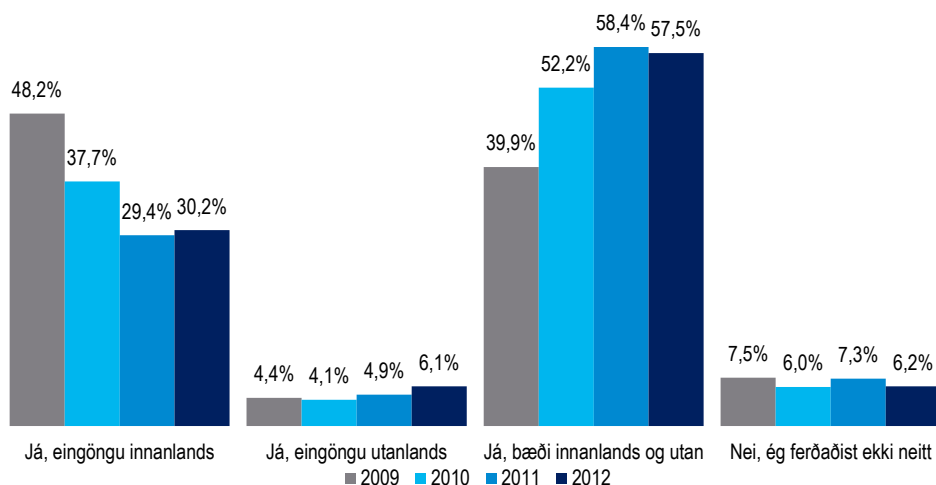

Ferðalög árið 2012

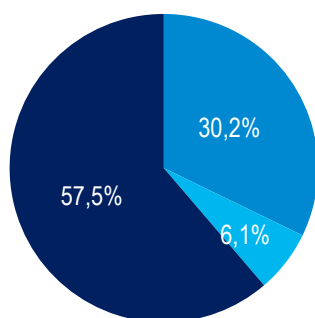

- EIngöngu innanlands
- EIngöngu utanlands
- Bæði innanlands og utan

		Já, eingöngu innanlands	Já, eingöngu utanlands	Já, bæði innanlands og utan	Nei, ég ferðaðist ekki neitt	Fjöldi svara
Allir	Allir	30,2%	6,1%	57,5%	6,2%	1021
Kyn	Karl	32,5%	4,1%	57,2%	6,3%	516
	Kona	27,9%	8,2%	57,8%	6,0%	505
Aldur	18-29 ára	33,9%	6,4%	52,3%	7,4%	255
	30-39 ára	31,7%	4,5%	57,2%	6,6%	199
	40-49 ára	24,6%	5,1%	66,7%	3,6%	195
	50-64 ára	30,5%	7,0%	57,4%	5,0%	276
	65-80 ára	27,9%	8,2%	53,7%	10,2%	97
Búseta	Höfuðborgarsvæðið	25,6%	7,5%	61,4%	5,6%	604
	Nærsvæitir höfuðb.	31,2%	5,7%	54,9%	8,2%	142
	Landið	39,9%	3,5%	50,2%	6,4%	275
Menntun	Grunnskóli (skylda)	46,0%	4,3%	37,2%	12,6%	154
	Starfsnám	45,7%	8,7%	39,2%	6,4%	96
	Bóklegt framhaldsnám	30,0%	7,6%	57,0%	5,5%	175
	Verklegt framhaldsnám	31,9%	5,5%	54,7%	7,9%	158
	Sérskólar við hásk.stig	23,4%	9,0%	65,0%	2,6%	57
	Háskólanám	19,9%	5,3%	71,1%	3,6%	376
Starf	Stjórnendur og sérfræðingar	19,1%	5,7%	71,8%	3,5%	313
	Tæknar og skrifstofufólk	31,9%	5,9%	55,4%	6,8%	178
	Þjónustu- og afgr.fólk	36,5%	6,7%	50,7%	6,1%	103
	Iðnaðarm. og sérh. í iðnaði	27,1%	9,2%	57,5%	6,2%	83
	Véla-/verkf./Sjóm./Bændur	50,6%	2,5%	37,0%	9,9%	79
	Námsmenn	30,5%	8,1%	57,2%	4,2%	140
	Ekki útvinnandi	38,7%	5,0%	43,9%	12,5%	119
Heimilist.	Undir 250 þúsund	36,2%	8,0%	42,8%	13,0%	150
	250-399 þúsund	35,9%	7,7%	49,7%	6,7%	203
	400-599 þúsund	34,6%	5,7%	54,6%	5,1%	207
	600-799 þúsund	31,1%	4,9%	60,8%	3,1%	163
	800 þúsund eða hærra	14,3%	5,6%	76,4%	3,7%	195
Nætur innanlands	1-6 nætur	33,8%	-	66,2%	-	244
	7-13 nætur	38,1%	-	61,9%	-	242
	14 nætur eða lengur	33,5%	-	66,5%	-	364

*Spurðir voru: Allir

**Þeir sem tóku ekki afstöðu eru þeir sem svöruðu annað hvort 'veit ekki' eða 'vil ekki svara'

Spurning í heild: [fms01] Ferðaðist þú eitthvað innanlands eða utan á síðasta ári (2012)?

- Vinsamlega hafðu í huga að ferð er skilgreind sem ferðalag fjarri heimili þar sem gist er eina nótt eða lengur.

[fmsE01] Hversu margar utanlandsferðir fórstu á síðasta ári (2012)?

Svör	Fjöldi	Hlutfall%	Vikmörk +/-
1 ferð	325	50,5%	3,9%
2 ferðir	183	28,5%	3,5%
3 ferðir	75	11,7%	2,5%
4 ferðir	31	4,8%	1,7%
5 eða fleiri ferðir	29	4,5%	1,6%
Fjöldi svara	644	100,0%	
Tóku afstöðu	644	99,6%	
Tóku ekki afstöðu**	3	0,4%	
Fjöldi svara	647	100,0%	
Spurðir*	647	63,2%	
Ekki spurðir	377	36,8%	
Fjöldi þátttakenda	1024	100,0%	

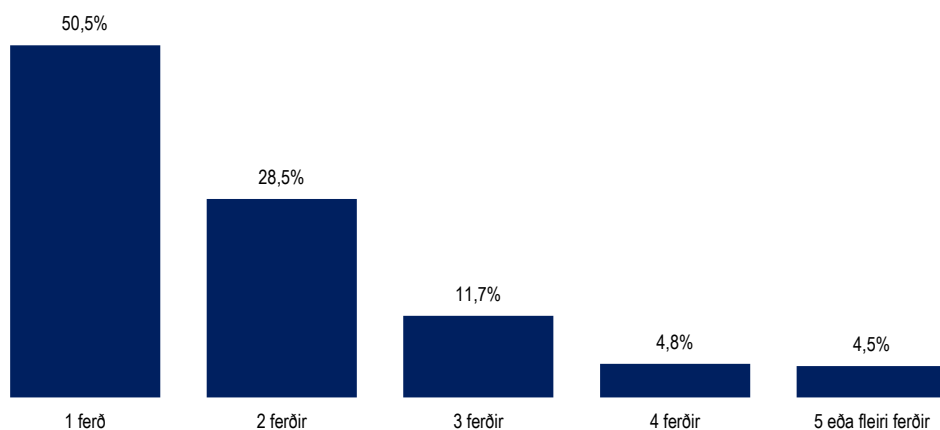

		1 ferð	2 ferðir	3 ferðir	4 ferðir	5 eða fleiri ferðir	Fjöldi svara	Meðaltal	Vikmörk meðaltals +/-
Allir	Allir	50,5%	28,5%	11,7%	4,8%	4,5%	644	2,0	0,1
Kyn	Karl	50,6%	25,9%	13,9%	4,9%	4,7%	314	2,0	0,2
	Kona	50,4%	30,9%	9,6%	4,7%	4,3%	331	1,9	0,2
Aldur	18-29 ára	51,2%	28,4%	14,7%	4,9%	0,8%	145	1,8	0,2
	30-39 ára	53,2%	32,0%	4,9%	2,8%	7,0%	122	2,2	0,5
	40-49 ára	51,4%	29,3%	12,8%	2,9%	3,6%	140	1,8	0,2
	50-64 ára	47,1%	25,1%	13,3%	7,1%	7,5%	178	2,1	0,2
	65-80 ára	51,2%	29,7%	10,7%	6,6%	1,8%	60	1,8	0,3
Búseta	Höfuðborgarsvæðið	43,6%	31,9%	14,1%	5,2%	5,2%	413	2,1	0,2
	Nærsveitir höfuðb.	55,2%	24,1%	9,6%	6,2%	4,8%	86	1,9	0,3
	Landið	67,4%	21,2%	6,2%	2,9%	2,4%	145	1,5	0,2
Menntun	Grunnskóli (skylda)	67,1%	19,1%	8,0%	4,2%	1,7%	62	1,5	0,2
	Starfsnám	64,7%	21,8%	4,3%	4,4%	4,8%	46	1,7	0,4
	Bóklegt framhaldsnám	47,9%	32,3%	14,0%	2,0%	3,9%	112	1,9	0,3
	Verklegt framhaldsnám	56,4%	29,7%	10,0%	1,3%	2,6%	95	1,7	0,2
	Sérskólar við hásk.stig	40,2%	26,7%	15,5%	9,7%	7,8%	42	2,5	0,7
	Háskólanám	44,9%	30,2%	12,6%	6,7%	5,5%	285	2,2	0,2
Starf	Stjórnendur og sérfræðingar	45,0%	25,9%	14,6%	6,9%	7,6%	242	2,3	0,3
	Tæknar og skrifstofufólk	48,4%	30,0%	11,4%	5,2%	5,0%	109	2,0	0,3
	Þjónustu- og afgr.fólk	50,6%	34,3%	7,9%	5,5%	1,8%	58	1,7	0,3
	Iðnaðarm. og sérh. í iðnaði	62,1%	27,1%	10,8%	-	-	55	1,5	0,2
	Véla-/verkaf./Sjóm./Bændur	61,5%	26,6%	3,8%	6,3%	1,7%	31	1,7	0,4
	Námsmenn	53,9%	31,5%	13,2%	-	1,3%	88	1,7	0,3
	Ekki útvinnandi	56,3%	27,0%	6,3%	6,1%	4,3%	58	1,8	0,4
Heimilis.	Undir 250 þúsund	55,2%	28,2%	10,3%	3,7%	2,6%	75	1,8	0,3
	250-399 þúsund	67,5%	22,3%	5,5%	1,7%	3,0%	113	1,6	0,2
	400-599 þúsund	50,5%	31,5%	8,8%	9,3%	-	124	1,8	0,2
	600-799 þúsund	53,1%	24,7%	11,9%	2,1%	8,3%	107	2,2	0,5
	800 þúsund eða hærra	37,0%	30,2%	17,3%	7,2%	8,4%	160	2,4	0,3
Nætur erlendis	1-6 nætur	89,3%	8,4%	1,5%	0,8%	-	143	1,1	0,1
	7-13 nætur	55,4%	37,8%	4,5%	1,6%	0,6%	184	1,6	0,1
	14 nætur eða lengur	29,5%	32,0%	21,8%	8,4%	8,2%	298	2,6	0,2

*Spurðir voru: Þeir sem höfðu ferðast erlendis árið 2012 (samanber fms01)

**Þeir sem tóku ekki afstöðu eru þeir sem svöruðu annað hvort 'veit ekki' eða 'vil ekki svara'

Ný spurning janúar 2013

[fmsE02] Hversu margar nætur gistir þú í útlöndum á síðasta ári (2012)?

Svör	Fjöldi	Hlutfall%	Vikmörk +/-
1-3 nætur	45	7,3%	2,0%
4-6 nætur	97	15,6%	2,8%
7-10 nætur	131	21,0%	3,2%
11-13 nætur	52	8,4%	2,2%
2-3 vikur	155	24,9%	3,4%
Lengur en 3 vikur	142	22,8%	3,3%
Fjöldi sv ara	624	100,0%	
Tóku afstöðu	624	98,0%	
Tóku ekki afstöðu**	12	2,0%	
Fjöldi sv ara	636	100,0%	
Spurðir*	636	62,1%	
Ekki spurðir	388	37,9%	
Fjöldi þátttakenda	1024	100,0%	

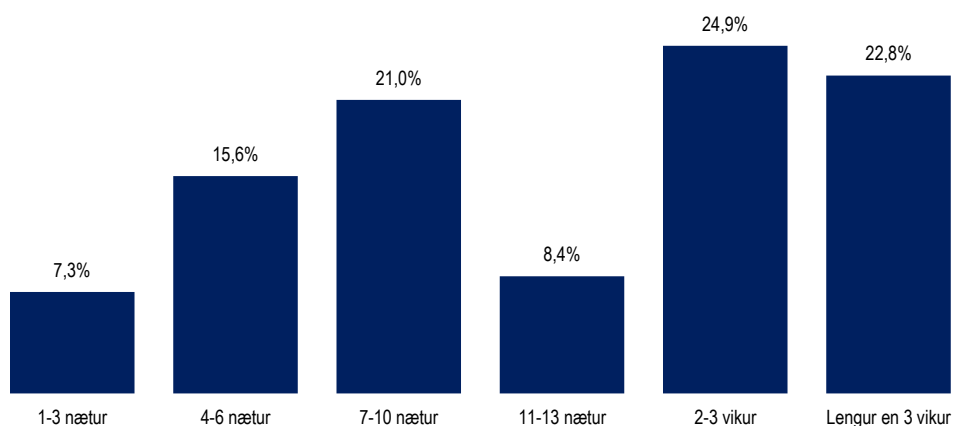

		1-3 nætur	4-6 nætur	7-10 nætur	11-13 nætur	2-3 vikur	Lengur en 3 vikur	Fjöldi sv ara	Meðaltal	Vikmörk meðaltals +/-
Allir	Allir	7,3%	15,6%	21,0%	8,4%	24,9%	22,8%	624	15,9	1,1
Kyn	Karl	5,5%	16,0%	21,5%	7,3%	27,7%	22,1%	303	16,4	1,7
	Kona	9,0%	15,2%	20,6%	9,5%	22,3%	23,4%	320	15,4	1,4
Aldur	18-29 ára	6,1%	12,3%	21,1%	9,6%	24,6%	26,3%	134	17,4	2,6
	30-39 ára	7,5%	27,3%	19,5%	7,8%	18,9%	18,9%	120	13,4	2,1
	40-49 ára	13,8%	17,4%	20,3%	7,2%	27,5%	13,8%	138	14,2	2,6
	50-64 ára	4,0%	12,5%	23,7%	7,6%	24,5%	27,7%	174	16,7	1,9
	65-80 ára	3,7%	3,3%	17,8%	12,2%	33,4%	29,6%	57	19,2	3,3
Búseta	Höfuðborgarsvæðið	5,2%	13,2%	20,4%	9,8%	23,7%	27,7%	399	17,6	1,5
	Nærsveitir höfuðb.	9,4%	23,4%	18,6%	8,2%	25,9%	14,4%	84	13,3	2,5
	Landið	12,0%	17,7%	24,2%	4,5%	27,8%	13,8%	140	12,5	1,7
Menntun	Grunnskóli (skylda)	5,2%	11,9%	22,1%	7,7%	36,0%	17,1%	58	15,2	3,2
	Starfsnám	6,7%	22,6%	21,3%	7,9%	25,8%	15,7%	45	13,6	3,1
	Bóklegt framhaldsnám	6,1%	14,9%	21,6%	12,2%	16,1%	29,2%	107	18,3	3,6
	Verklegt framhaldsnám	6,1%	8,1%	30,6%	6,3%	32,2%	16,8%	93	14,9	2,2
	Sérskólar við hásk.stig	7,8%	18,5%	17,2%	5,8%	24,2%	26,4%	40	16,5	4,6
	Háskólanám	8,7%	17,0%	18,1%	8,0%	23,8%	24,4%	278	15,8	1,6
Starf	Stjórnendur og sérfræðingar	7,4%	15,9%	18,2%	9,5%	25,3%	23,6%	237	15,3	1,5
	Tæknar og skrifstofufólk	9,6%	16,8%	20,9%	7,6%	16,9%	28,3%	107	17,1	3,3
	Þjónustu- og afgr.fólk	10,4%	11,6%	23,2%	10,3%	31,7%	12,8%	58	13,0	2,2
	Iðnaðarm. og sérh. í iðnaði	3,6%	13,1%	28,5%	4,9%	29,9%	19,9%	55	15,1	2,9
	Véla-/verkaf./Sjóm./Bændur	-	24,3%	28,2%	7,3%	18,9%	21,2%	30	16,4	6,2
	Námsmenn	5,6%	20,6%	20,0%	7,3%	24,9%	21,7%	80	17,5	4,1
	Ekki útvinnandi	9,3%	5,4%	22,7%	8,0%	28,7%	26,0%	53	17,2	3,6
Heimilist.	Undir 250 þúsund	6,5%	13,4%	27,6%	8,1%	21,4%	23,0%	67	14,6	2,4
	250-399 þúsund	9,5%	18,7%	24,3%	8,0%	21,7%	17,9%	110	14,2	2,7
	400-599 þúsund	9,1%	17,0%	17,0%	8,6%	29,2%	19,0%	123	15,0	2,3
	600-799 þúsund	6,9%	17,5%	23,1%	5,2%	24,7%	22,6%	104	16,2	3,0
	800 þúsund eða hærri	5,2%	14,8%	17,7%	9,1%	25,2%	28,0%	156	17,2	2,1
Ferðir erlendis	1 ferð	13,4%	26,8%	25,9%	6,2%	20,0%	7,7%	317	10,6	1,2
	2 ferðir	1,0%	5,8%	24,9%	14,4%	32,7%	21,3%	177	16,6	1,5
	3 ferðir	-	2,8%	4,0%	7,0%	31,6%	54,6%	75	25,6	4,0
	4 ferðir	3,9%	-	3,4%	6,9%	25,8%	60,0%	29	25,0	4,2
	5 eða fleiri ferðir	-	-	4,6%	-	11,5%	83,9%	26	37,2	7,8

*Spurðir voru: Þeir sem höfðu ferðast erlendis árið 2012 (samanber fms01)
 Þeir sem svöruðu að þeir hefðu gist 100 nætur eða fleiri erlendis voru ekki teknir með í úrvinnslunni
 **Þeir sem tóku ekki afstöðu eru þeir sem svöruðu annað hvort 'veit ekki' eða 'vil ekki svara'

Ný spurning janúar 2013

[fmsE03] Til hvaða lands/landa ferðaðist þú á síðasta ári (2012)?

- vinsamlega merktu við öll lönd sem þú ferðaðist til



Svör	Fjöldi	Hlutfall%	Vikmörk +/-
Bandaríkjanna/Kanada	169	26,1%	3,4%
Bretlands/Írlands	151	23,4%	3,3%
Spánar/Portúgals	150	23,2%	3,3%
Danmerkur	150	23,1%	3,2%
Sv íþjóðar	91	14,1%	2,7%
Þýskaland	90	13,9%	2,7%
Noregs	70	10,9%	2,4%
Ítalíu	39	6,0%	1,8%
Frakkland	37	5,6%	1,8%
Benelux landa	36	5,6%	1,8%
Finnland	28	4,3%	1,6%
Sviss/Austurríkis	28	4,3%	1,6%
Tyrkland	15	2,3%	1,1%
Færeyja/Grænland	13	2,0%	1,1%
Önnur lönd í Evrópu	59	9,2%	2,2%
Önnur lönd utan Evrópu og N-Ameríku	40	6,2%	1,9%
Fjöldi svara	647		
Tóku afstöðu	647	100,0%	
Tóku ekki afstöðu**	0	0,0%	
Fjöldi svara	647	100,0%	
Spurðir*	647	63,2%	
Ekki spurðir	377	36,8%	
Fjöldi þátttakenda	1024	100,0%	

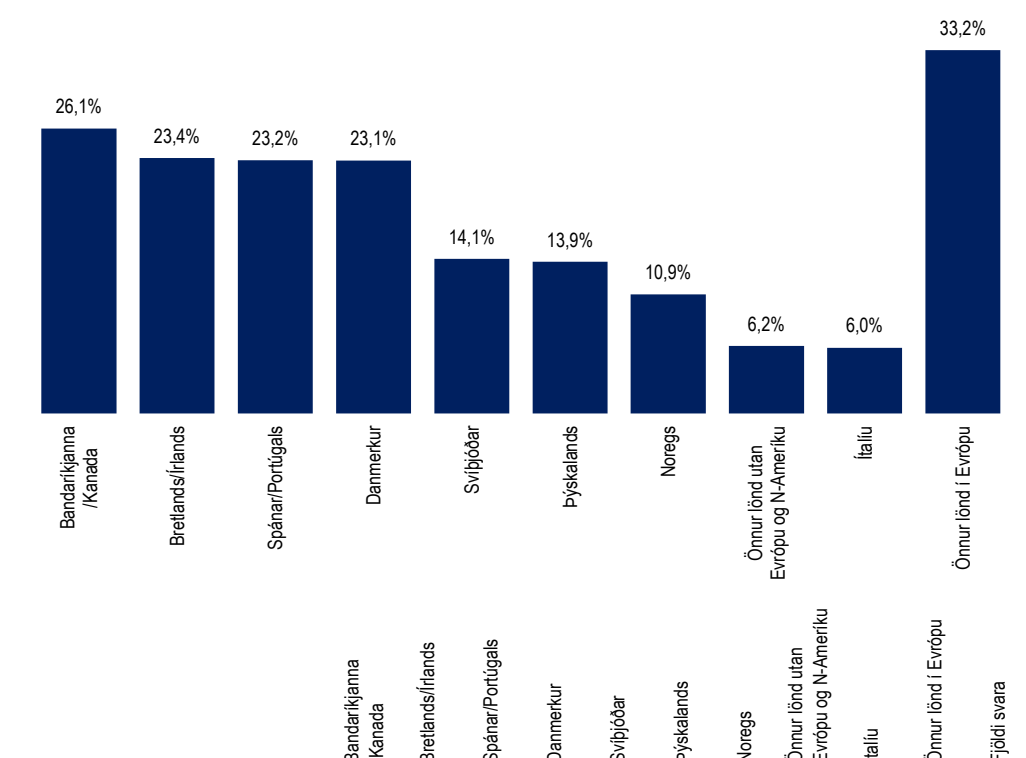

	Allir	Bandaríkjanna/Kanada	Bretlands/Írlands	Spánar/Portúgals	Danmerkur	Sv íþjóðar	Þýskaland	Noregs	Önnur lönd utan Evrópu og N-Ameríku	Ítalíu	Önnur lönd í Evrópu	Fjöldi svara
Allir	Allir	26,1%	23,4%	23,2%	23,1%	14,1%	13,9%	10,9%	6,2%	6,0%	33,2%	647
Kyn	Karl	24,1%	22,7%	25,5%	24,3%	13,3%	15,2%	10,3%	6,6%	5,4%	35,4%	316
	Kona	28,0%	24,1%	20,9%	22,0%	15,0%	12,6%	11,4%	5,7%	6,6%	31,2%	331
Aldur	18-29 ára	32,7%	24,8%	16,8%	24,1%	13,6%	12,9%	8,8%	8,0%	6,4%	36,0%	147
	30-39 ára	27,3%	27,5%	15,8%	24,6%	12,4%	9,1%	9,7%	4,3%	1,7%	32,1%	122
	40-49 ára	21,4%	23,6%	21,4%	25,0%	14,3%	15,7%	10,7%	1,4%	9,3%	30,7%	140
	50-64 ára	26,5%	23,3%	28,4%	21,4%	15,1%	15,2%	13,2%	8,9%	5,3%	29,6%	178
	65-80 ára	16,9%	11,1%	42,3%	18,7%	16,0%	17,8%	12,0%	8,5%	8,5%	45,6%	60
Búseta	Höfuðborgarsvæðið	29,5%	24,6%	23,2%	23,7%	14,7%	12,7%	11,4%	6,7%	6,2%	35,3%	415
	Nærsveitir höfuðb.	21,5%	26,5%	24,3%	24,0%	14,3%	13,4%	6,4%	5,2%	5,3%	23,0%	86
	Landið	19,0%	17,9%	22,4%	21,0%	12,3%	17,6%	12,2%	5,2%	5,8%	33,4%	145
Menntun	Grunnskóli (skylda)	24,3%	15,5%	36,8%	14,0%	9,7%	10,4%	11,6%	6,6%	3,4%	19,2%	63
	Starfsnám	17,4%	15,2%	22,0%	31,7%	13,3%	9,9%	14,0%	3,8%	4,8%	29,5%	46
	Bóklegt framhaldsnám	33,6%	26,8%	16,9%	16,6%	7,9%	16,2%	7,9%	2,8%	10,1%	40,0%	113
	Verklegt framhaldsnám	19,0%	24,0%	33,7%	18,5%	4,6%	16,9%	11,0%	5,2%	8,2%	28,8%	95
	Sérskólar við hásk.stig	24,5%	19,8%	22,9%	25,5%	21,0%	14,6%	16,0%	5,2%	9,2%	41,8%	42
	Háskólanám	27,8%	25,6%	19,6%	27,2%	19,6%	13,4%	10,7%	8,3%	4,0%	34,3%	285
Starf	Stjórnendur og sérfræðingar	30,0%	29,3%	20,6%	24,2%	19,9%	10,0%	11,4%	8,8%	5,1%	35,7%	242
	Tæknar og skrifstofufólk	20,3%	23,7%	19,0%	24,0%	12,7%	17,2%	10,1%	3,8%	9,4%	37,1%	109
	Þjónustu- og afgr.fólk	22,8%	21,0%	30,0%	21,2%	7,1%	21,1%	8,5%	3,8%	1,7%	28,2%	58
	Íðnaðarm. og sérh. í iðnaði	17,7%	18,1%	38,8%	19,3%	8,0%	15,2%	11,6%	2,1%	5,5%	24,6%	55
	Véla-/verkafl./Sjóm./Bændur	28,7%	12,9%	25,0%	24,3%	8,1%	23,0%	12,8%	4,2%	8,7%	32,6%	31
	Námsmenn	35,1%	23,0%	15,1%	23,9%	10,5%	7,9%	10,2%	6,3%	5,2%	32,1%	90
	Ekki útvinnandi	17,7%	12,9%	31,6%	19,1%	15,9%	19,2%	12,8%	7,4%	8,6%	27,4%	58
Heimilist.	Undir 250 þúsund	26,5%	24,0%	22,1%	18,7%	9,8%	9,1%	12,3%	7,6%	7,0%	29,4%	75
	250-399 þúsund	17,1%	16,5%	19,9%	21,3%	13,2%	19,1%	8,9%	3,4%	5,0%	36,3%	114
	400-599 þúsund	25,5%	19,9%	27,6%	20,0%	12,6%	13,9%	6,5%	3,7%	4,9%	31,0%	125
	600-799 þúsund	26,8%	24,8%	21,9%	27,7%	17,4%	10,6%	17,2%	9,6%	4,3%	25,2%	107
800 þúsund eða hærra	29,9%	30,7%	24,4%	25,7%	19,0%	13,2%	10,1%	6,1%	7,8%	41,8%	160	
Nætur erlendis	1-6 nætur	20,2%	25,0%	3,2%	19,2%	11,7%	9,8%	5,0%	0,4%	0,7%	17,0%	143
	7-13 nætur	22,8%	21,3%	22,2%	19,9%	10,6%	13,2%	11,8%	0,5%	5,8%	28,2%	184
	14 nætur eða lengur	31,2%	24,7%	34,0%	27,3%	17,8%	15,8%	11,8%	11,1%	9,0%	45,8%	298

*Spurðir voru: Þeir sem höfðu ferðast erlendis árið 2012 (samanber fms01)

**Þeir sem tóku ekki afstöðu eru þeir sem svöruðu annað hvort 'veit ekki' eða 'vil ekki svara'

Ný spurning janúar 2013

[fmsE04] Í hvers konar utanlandsferð/ferðir fórstu á síðasta ári (2012)?

- merktu við allt sem við á

Svör	Fjöldi	Hlutfall%	Vikmörk +/-
Borgarferð	228	35,2%	3,7%
Heimsækja vini/ættlingja	224	34,6%	3,7%
Vinnuferð/ráðstefna/fundur	167	25,9%	3,4%
Sólarlandaferð	155	24,0%	3,3%
Námsferð	38	5,9%	1,8%
Íþróttiferð	33	5,1%	1,7%
Golfferð	26	4,0%	1,5%
Skíðaferð	13	2,0%	1,1%
Önnur sérferð á vegum ferðaskrifstofu/flugfélags	33	5,1%	1,7%
Annað	104	16,1%	2,8%
Fjöldi sv ara	646		
Tóku afstöðu	646	99,9%	
Tóku ekki afstöðu**	1	0,1%	
Fjöldi sv ara	647	100,0%	
Spurðir*	647	63,2%	
EKKI spurðir	377	36,8%	
Fjöldi þátttakenda	1024	100,0%	

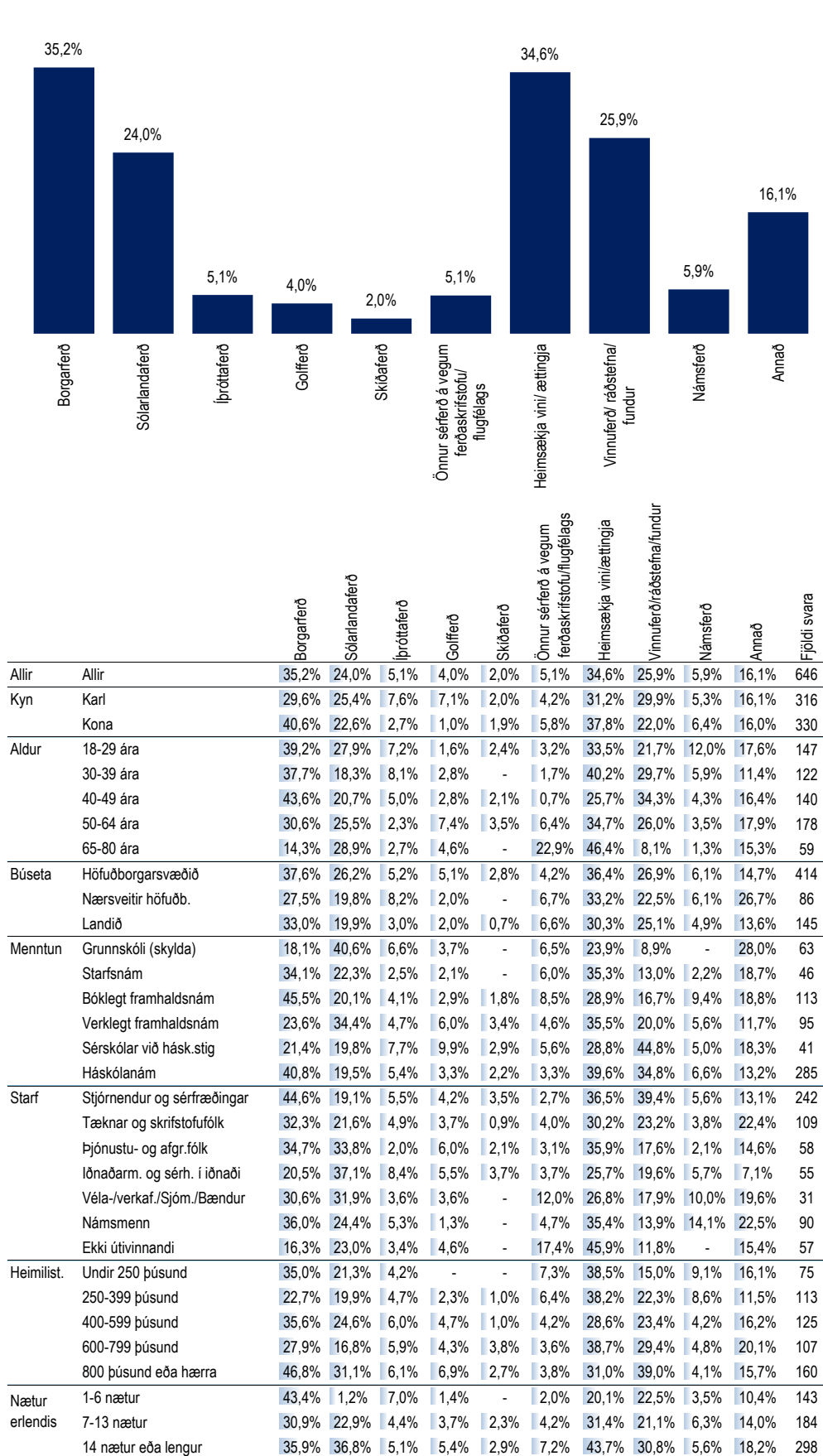

*Spurðir voru: Þeir sem höfðu ferðast erlendis árið 2012 (samanber fms01)

**Þeir sem tóku ekki afstöðu eru þeir sem svöruðu annað hvort 'veit ekki' eða 'vil ekki svara'

Ný spurning janúar 2013

[fmsl01] Hversu margar ferðir innanlands fórstu á síðasta ári (2012)?

Svör	Fjöldi	Hlutfall%	Vikmörk +/-
1 ferð	122	14,1%	2,3%
2 ferðir	148	17,1%	2,5%
3 ferðir	117	13,5%	2,3%
4-5 ferðir	188	21,7%	2,7%
6-10 ferðir	161	18,5%	2,6%
Fleiri en 10 ferðir	132	15,2%	2,4%
Fjöldi sv ara	868	100,0%	
Tóku afstöðu	868	97,8%	
Tóku ekki afstöðu**	19	2,2%	
Fjöldi sv ara	887	100,0%	
Spurðir*	887	86,6%	
Ekki spurðir	137	13,4%	
Fjöldi þátttakenda	1024	100,0%	

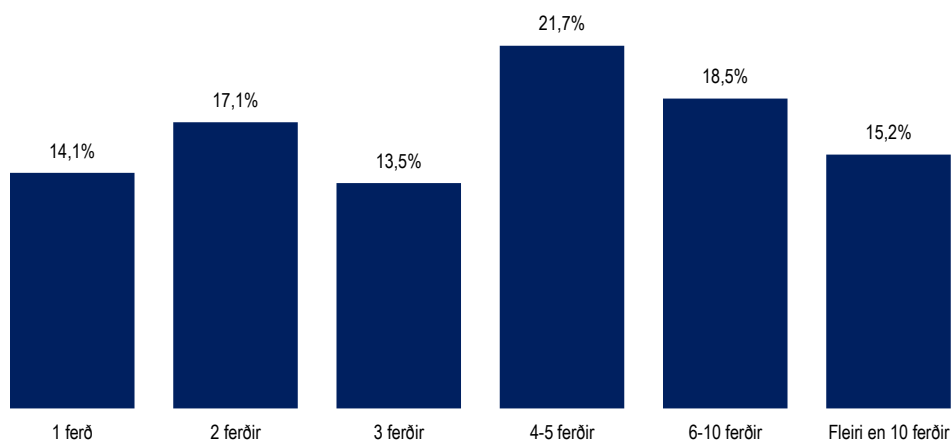

		1 ferð	2 ferðir	3 ferðir	4-5 ferðir	6-10 ferðir	Fleiri en 10 ferðir	Fjöldi sv ara	Meðaltal	Vikmörk meðaltals +/-
Allir	Allir	14,1%	17,1%	13,5%	21,7%	18,5%	15,2%	868	6,8	0,6
Kyn	Karl	12,9%	16,9%	14,0%	21,0%	18,9%	16,4%	447	6,9	0,8
	Kona	15,4%	17,3%	12,9%	22,4%	18,1%	13,9%	421	6,8	0,9
Aldur	18-29 ára	18,4%	21,8%	9,0%	20,6%	16,2%	14,0%	211	6,3	1,1
	30-39 ára	14,1%	16,3%	10,8%	21,4%	18,2%	19,1%	173	7,6	1,6
	40-49 ára	8,0%	11,5%	20,1%	24,7%	21,3%	14,4%	174	6,7	1,1
	50-64 ára	12,3%	16,8%	14,8%	22,0%	19,6%	14,5%	235	7,2	1,3
	65-80 ára	21,3%	19,6%	12,8%	17,2%	16,0%	13,2%	75	5,7	1,6
Búseta	Höfuðborgarsvæðið	16,1%	17,1%	13,3%	20,9%	19,1%	13,4%	514	6,5	0,8
	Nærsveitir höfuðb.	17,3%	18,1%	9,3%	24,0%	14,5%	16,8%	119	7,7	2,3
	Landið	8,0%	16,6%	15,8%	22,1%	19,3%	18,2%	235	7,0	1,0
Menntun	Grunnskóli (skylda)	12,3%	20,6%	15,1%	24,1%	10,9%	17,1%	124	7,0	1,8
	Starfsnám	17,4%	13,7%	14,5%	18,7%	24,2%	11,6%	78	8,2	3,7
	Bóklegt framhaldsnám	18,7%	22,5%	13,5%	18,1%	13,9%	13,3%	147	5,1	0,9
	Verklegt framhaldsnám	13,8%	16,6%	12,3%	17,9%	16,8%	22,6%	134	8,3	1,9
	Sérskólar við hásk.stig	8,3%	20,8%	12,5%	24,3%	21,7%	12,4%	49	6,3	1,7
	Háskólanám	12,7%	14,1%	13,1%	24,0%	22,5%	13,7%	332	6,7	0,8
Starf	Stjórnendur og sérfræðingar	11,3%	14,4%	14,2%	23,4%	21,4%	15,2%	278	6,9	0,9
	Tæknar og skrifstofufólk	11,0%	15,4%	15,1%	17,7%	25,3%	15,5%	152	7,3	1,6
	Þjónustu- og afgr.fólk	12,0%	19,2%	11,5%	30,3%	8,9%	18,0%	83	7,1	2,1
	Iðnaðarm. og sérh. i iðnaði	11,2%	20,7%	12,1%	17,0%	17,8%	21,2%	69	8,1	2,7
	Véla-/verkaf./Sjóm./Bændur	12,7%	19,1%	20,4%	20,2%	13,8%	13,9%	68	5,7	1,5
	Námsmenn	21,3%	22,4%	7,4%	19,3%	19,2%	10,4%	119	6,2	1,9
	Ekki útvinnandi	24,1%	14,2%	13,9%	22,7%	11,7%	13,3%	92	5,6	1,6
Heimilist.	Undir 250 þúsund	20,7%	14,1%	14,4%	22,5%	17,6%	10,7%	111	6,2	2,0
	250-399 þúsund	15,4%	18,1%	13,8%	25,0%	15,3%	12,4%	166	6,7	1,8
	400-599 þúsund	20,0%	17,5%	13,0%	17,8%	16,2%	15,4%	179	6,2	1,1
	600-799 þúsund	10,4%	16,7%	11,5%	24,5%	17,1%	19,9%	149	7,9	1,5
	800 þúsund eða hærri	6,0%	16,8%	13,9%	21,0%	26,7%	15,6%	174	6,9	0,9
Nætur innanlands	1-6 nætur	38,7%	35,2%	13,0%	11,1%	0,9%	1,2%	244	2,4	0,4
	7-13 nætur	10,0%	18,9%	18,5%	31,7%	17,0%	3,9%	241	4,2	0,3
	14 nætur eða lengur	0,2%	3,5%	10,5%	23,1%	31,3%	31,3%	359	11,1	1,1

*Spurðir voru: Þeir sem höfðu ferðast innanlands árið 2012 (samanber fms01)

Ný spurning í janúar 2013

**Þeir sem tóku ekki afstöðu eru þeir sem svöruðu annað hvort 'veit ekki' eða 'vil ekki svara'

[fmsl02] Hvað dvaldirðu margar nætur á ferðalögum innanlands 2012?

Svör	Fjöldi	Hlutfall%	Vikmörk +/-
1-3 nætur	101	11,8%	2,2%
4-6 nætur	143	16,9%	2,5%
7-10 nætur	186	21,9%	2,8%
11-13 nætur	56	6,5%	1,7%
Tvær vikur	199	23,4%	2,8%
Þrjár vikur eða lengur	165	19,4%	2,7%
Fjöldi sv ara	850	100,0%	
Tóku afstöðu	850	98,9%	
Tóku ekki afstöðu**	10	1,1%	
Fjöldi sv ara	860	100,0%	
Spurðir*	860	84,0%	
Ekki spurðir	164	16,0%	
Fjöldi þátttakenda	1024	100,0%	

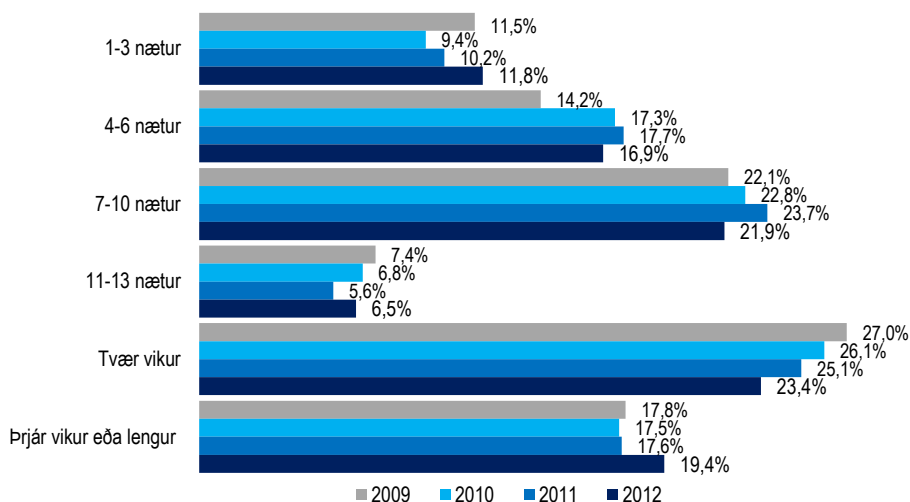

		1-3 nætur	4-6 nætur	7-10 nætur	11-13 nætur	2-3 vikur	Lengur en 3 vikur	Fjöldi sv ara	Meðaltal	Vikmörk meðaltals +/-
Allir	Allir	11,8%	16,9%	21,9%	6,5%	23,4%	19,4%	850	15,0	0,9
Kyn	Karl	11,8%	16,1%	22,8%	6,1%	25,2%	18,0%	438	14,7	1,2
	Kona	11,9%	17,6%	20,9%	7,0%	21,5%	20,9%	412	15,3	1,4
Aldur	18-29 ára	19,9%	13,1%	25,0%	4,0%	21,1%	17,0%	208	14,4	2,1
	30-39 ára	8,7%	20,3%	16,9%	6,5%	27,2%	20,3%	169	16,1	2,2
	40-49 ára	6,9%	12,1%	22,5%	9,8%	27,8%	20,8%	173	15,6	1,7
	50-64 ára	9,5%	19,9%	22,6%	6,0%	21,9%	20,0%	226	14,4	1,7
	65-80 ára	15,0%	21,2%	21,2%	7,6%	16,2%	19,0%	74	14,7	3,8
Búseta	Höfuðborgarsvæðið	12,5%	16,2%	22,7%	6,1%	23,7%	18,8%	503	14,6	1,2
	Nærsvæitið höfuðb.	16,8%	22,1%	18,6%	9,5%	15,2%	17,7%	115	13,5	2,6
	Landið	7,9%	15,7%	21,9%	6,1%	26,9%	21,5%	233	16,6	2,0
Menntun	Grunnskóli (skylda)	9,1%	23,8%	24,7%	7,1%	17,8%	17,5%	120	15,3	3,0
	Starfsnám	7,6%	17,5%	26,2%	6,7%	23,3%	18,7%	77	14,9	3,3
	Bóklegt framhaldsnám	19,1%	18,0%	18,6%	8,3%	17,7%	18,2%	142	13,1	2,0
	Verkefni framhaldsnám	14,9%	13,3%	20,6%	4,2%	26,9%	20,2%	129	15,8	2,6
	Sérskólar við hásk.stig	12,2%	12,8%	19,7%	11,4%	20,7%	23,2%	49	14,8	3,3
Háskólanám	9,2%	15,6%	22,0%	5,8%	27,4%	20,1%	329	15,5	1,5	
Starf	Stjórnendur og sérfræðingar	7,5%	15,5%	21,1%	6,5%	29,2%	20,2%	276	15,6	1,5
	Tæknar og skrifstofufólk	10,5%	20,1%	17,8%	9,3%	20,0%	22,2%	146	15,0	2,0
	Þjónustu- og afgr.fólk	11,3%	17,2%	21,5%	6,3%	23,9%	19,8%	85	16,6	3,7
	Iðnaðarm. og sérh. í iðnaði	13,0%	12,2%	21,3%	8,4%	28,5%	16,5%	67	14,5	3,0
	Véla-/verkf./Sjóm./Bændur	14,9%	11,2%	28,7%	4,6%	21,9%	18,8%	64	13,9	2,8
	Námsmenn	19,2%	15,0%	27,5%	4,9%	18,0%	15,4%	116	12,8	2,4
Ekki útvinnandi	15,9%	25,0%	19,5%	4,0%	16,8%	18,7%	91	15,0	3,7	
Heimilist.	Undir 250 þúsund	19,7%	16,1%	24,6%	8,0%	16,2%	15,4%	109	13,8	3,2
	250-399 þúsund	14,7%	18,4%	19,4%	7,3%	23,8%	16,4%	160	13,3	1,8
	400-599 þúsund	12,1%	17,3%	28,2%	5,6%	19,5%	17,3%	177	13,7	1,8
	600-799 þúsund	9,0%	14,7%	21,5%	4,4%	25,8%	24,7%	146	17,3	2,5
	800 þúsund eða hærri	5,2%	18,3%	17,4%	7,9%	30,3%	20,9%	171	16,6	2,2
Ferðir innanlands	1 ferð	47,6%	31,6%	20,2%	-	-	0,7%	119	4,7	1,3
	2 ferðir	22,0%	37,6%	28,0%	3,6%	6,9%	1,9%	144	6,7	0,8
	3 ferðir	7,3%	20,6%	32,4%	6,7%	26,8%	6,2%	114	11,0	1,2
	4-5 ferðir	1,5%	13,0%	28,3%	12,6%	33,0%	11,6%	186	14,0	1,3
	6-10 ferðir	-	1,4%	19,9%	6,4%	37,0%	35,3%	156	20,3	1,5
	Fleiri en 10 ferðir	0,9%	1,3%	-	7,6%	27,8%	62,4%	125	33,0	2,1

Meðaltal	Allir	meðaltals +/-
Janúar 2013	15,0	0,9
Janúar 2012	14,0	0,8
Janúar 2011	14,9	0,9
Janúar 2010	14,3	0,7

[fmsl03_0] Hve margar nætur gistir þú á eftirfarandi landssvæðum á árinu 2012? - Höfuðborgarsvæðið

Svör	Fjöldi	Hlutfall%	Vikmörk +/-
1-3 nætur	73	35,1%	6,5%
4-6 nætur	45	21,6%	5,6%
7-10 nætur	46	22,4%	5,7%
11-13 nætur	10	4,8%	2,9%
2 vikur eða lengur	33	16,1%	5,0%
Fjöldi sv ara	207	100,0%	
Dvaldi á landshluta	207	24,4%	
Dvaldi ekki á landshluta	643	75,6%	
Fjöldi sv ara	850	100,0%	
Spurðir*	850	83,0%	
Ekki spurðir	174	17,0%	
Fjöldi þátttakenda	1024	100,0%	

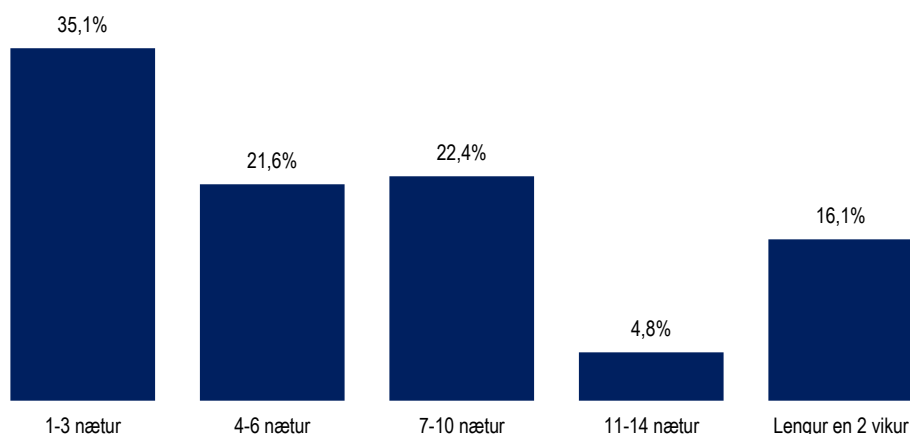

		1-3 nætur	4-6 nætur	7-10 nætur	11-13 nætur	2 vikur eða lengur	Fjöldi sv ara	Meðaltal	Vikmörk meðaltals +/-
Allir	Allir	35,1%	21,6%	22,4%	4,8%	16,1%	207	8,9	1,6
Kyn	Karl	37,6%	22,3%	22,7%	3,5%	13,8%	117	7,4	1,4
	Kona	31,9%	20,6%	21,9%	6,5%	19,1%	90	10,8	3,1
Aldur	18-29 ára	58,0%	5,3%	18,4%	-	18,4%	45	8,1	3,5
	30-39 ára	44,3%	20,9%	15,4%	4,9%	14,5%	38	8,0	3,7
	40-49 ára	22,3%	29,6%	29,6%	3,7%	14,8%	54	8,5	2,1
	50-64 ára	26,8%	26,7%	23,2%	9,4%	13,9%	53	9,6	3,5
	65-80 ára	21,6%	24,7%	23,0%	6,3%	24,4%	17	12,0	8,3
Búseta	Höfuðborgarsvæðið	84,0%	-	16,0%	-	-	15	2,2	1,5
	Nærsvæitir höfuðb.	60,4%	7,7%	12,5%	-	19,5%	26	11,8	7,9
	Landið	26,9%	25,7%	24,5%	6,0%	17,0%	166	9,0	1,5
Menntun	Grunnskóli (skylda)	32,9%	20,1%	27,7%	5,2%	14,1%	37	10,1	5,0
	Starfsnám	31,7%	26,4%	22,1%	-	19,8%	26	11,2	6,9
	Bóklegt framhaldsnám	48,6%	27,3%	15,5%	-	8,6%	28	5,3	2,0
	Verkefnt framhaldsnám	38,7%	27,2%	6,5%	8,0%	19,6%	39	8,2	2,9
	Sérskólar við hásk.stig	20,9%	18,0%	42,8%	-	18,4%	5	11,1	14,8
	Háskólanám	30,5%	15,7%	30,0%	7,0%	16,8%	70	9,1	2,3
Starf	Stjórnendur og sérfræðingar	32,6%	20,1%	28,8%	5,9%	12,6%	67	8,1	1,9
	Tæknar og skrifstofufólk	36,4%	25,0%	9,9%	3,2%	25,5%	30	11,9	6,3
	Þjónustu- og afgr.fólk	56,5%	12,9%	30,6%	-	-	22	4,2	1,4
	Iðnaðarm. og sérh. í iðnaði	35,3%	34,6%	-	12,8%	17,3%	16	7,4	3,7
	Véla-/verkaf./Sjóm./Bændur	20,6%	25,0%	29,1%	3,1%	22,2%	31	9,4	3,3
	Námsmenn	51,6%	13,0%	30,0%	5,4%	-	18	4,4	1,6
	Ekki útvinnandi	23,0%	24,0%	12,7%	4,5%	35,8%	21	16,5	9,4
Heimilist.	Undir 250 þúsund	52,3%	16,8%	19,5%	8,2%	3,3%	24	6,7	5,5
	250-399 þúsund	41,8%	16,9%	23,1%	4,9%	13,3%	41	8,3	4,1
	400-599 þúsund	40,3%	26,6%	6,4%	4,9%	21,8%	40	9,4	3,9
	600-799 þúsund	31,9%	18,4%	21,4%	4,3%	24,0%	47	11,0	3,8
	800 þúsund eða hærra	18,1%	31,5%	32,3%	4,9%	13,2%	41	8,3	2,1
Nætur innanlands	1-6 nætur	70,7%	29,3%	-	-	-	45	2,8	0,5
	7-13 nætur	36,7%	28,6%	32,9%	1,8%	-	55	5,2	0,7
	14 nætur eða lengur	19,8%	15,0%	26,6%	8,4%	30,2%	107	12,6	0,0

*Spurðir voru: Þeir sem höfðu dvalist innanlands á ferðalagi árið 2012 (samanber fmsl02)

Ný spurning janúar 2013

Spurning í heild sinni:
Hve margar nætur gistir þú á eftirfarandi landssvæðum á árinu 2012? - Höfuðborgarsvæðið

Svör	Fjöldi	Hlutfall%	Vikmörk +/-
1-3 nætur	136	50,0%	5,9%
4-6 nætur	57	21,0%	4,8%
7-10 nætur	47	17,1%	4,5%
11-13 nætur	8	2,9%	2,0%
2 vikur eða lengur	25	9,1%	3,4%
Fjöldi sv ara	273	100,0%	
Dvaldi á landshluta	273	32,0%	
Dvaldi ekki á landshluta	578	68,0%	
Fjöldi sv ara	850	100,0%	
Spurðir*	850	83,0%	
Ekki spurðir	174	17,0%	
Fjöldi þáttakenda	1024	100,0%	

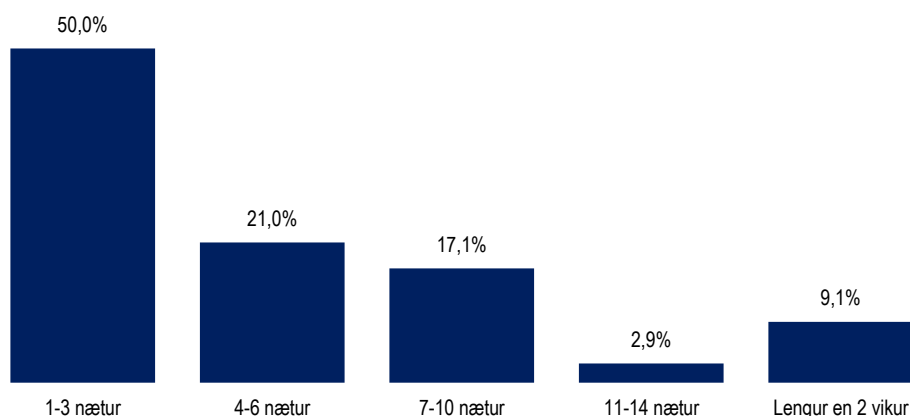

		1-3 nætur	4-6 nætur	7-10 nætur	11-13 nætur	2 vikur eða lengur	Fjöldi sv ara	Meðaltal	Vikmörk meðaltals +/-
Allir	Allir	50,0%	21,0%	17,1%	2,9%	9,1%	273	5,7	0,8
Kyn	Karl	51,6%	21,5%	14,0%	2,8%	10,0%	136	5,2	0,8
	Kona	48,4%	20,4%	20,2%	2,9%	8,2%	136	6,2	1,3
Aldur	18-29 ára	50,0%	23,2%	10,7%	3,6%	12,5%	66	6,0	1,8
	30-39 ára	52,1%	21,5%	14,9%	2,0%	9,5%	58	5,2	1,2
	40-49 ára	47,9%	14,6%	27,1%	2,1%	8,3%	48	6,4	2,6
	50-64 ára	50,4%	25,1%	15,1%	2,7%	6,7%	74	4,8	1,0
	65-80 ára	48,0%	14,0%	25,1%	5,0%	7,9%	27	7,0	3,5
Búseta	Höfuðborgarsvæðið	46,4%	25,4%	15,4%	3,2%	9,6%	174	5,9	1,1
	Nærsvæitir höfuðb.	53,3%	6,9%	22,8%	3,3%	13,8%	47	6,3	1,9
	Landið	59,0%	18,6%	17,6%	1,5%	3,2%	52	4,4	1,1
Menntun	Grunnskóli (skylda)	56,2%	21,0%	12,2%	5,3%	5,3%	37	4,9	1,5
	Starfsnám	44,2%	10,0%	23,1%	4,5%	18,1%	22	8,9	5,7
	Bóklegt framhaldsnám	55,8%	12,2%	18,9%	-	13,0%	39	6,3	2,6
	Verkefnt framhaldsnám	57,8%	21,9%	9,5%	1,6%	9,2%	34	4,8	1,7
	Sérskólar við hásk.stig	44,8%	29,5%	14,8%	-	10,8%	20	4,9	2,1
	Háskólanám	45,6%	24,4%	19,2%	3,6%	7,2%	119	5,5	1,0
Starf	Stjórnendur og sérfræðingar	42,3%	30,4%	20,4%	3,4%	3,4%	92	4,9	0,7
	Tæknar og skrifstofufólk	50,4%	19,8%	16,7%	-	13,1%	47	5,4	1,5
	Þjónustu- og afgr.fólk	60,6%	14,6%	15,1%	-	9,7%	23	6,9	5,4
	Iðnaðarm. og sérh. í iðnaði	51,9%	17,4%	20,8%	4,6%	5,3%	21	4,8	1,7
	Véla-/verkaf./Sjóm./Bændur	71,3%	9,1%	12,0%	-	7,6%	13	3,9	2,4
	Námsmenn	49,5%	17,0%	10,8%	5,6%	17,0%	41	7,1	2,7
	Ekki útvinnandi	56,6%	13,9%	13,4%	3,9%	12,1%	34	6,4	3,0
Heimilist.	Undir 250 þúsund	59,6%	6,3%	12,8%	11,4%	9,9%	32	6,2	2,5
	250-399 þúsund	50,8%	15,7%	23,6%	2,2%	7,7%	54	5,7	1,7
	400-599 þúsund	56,0%	20,0%	17,0%	-	6,9%	53	4,6	1,3
	600-799 þúsund	57,1%	20,4%	13,3%	2,2%	6,9%	45	5,7	2,8
	800 þúsund eða hærra	41,0%	26,8%	14,8%	3,3%	14,1%	60	5,8	1,2
Nætur innanlands	1-6 nætur	90,1%	9,9%	-	-	-	58	2,0	0,3
	7-13 nætur	46,5%	22,7%	29,2%	1,6%	-	76	4,7	0,7
	14 nætur eða lengur	35,0%	24,6%	17,6%	4,8%	18,0%	138	7,8	1,4

*Spurðir voru: Þeir sem höfðu dvalist innanlands á ferðalagi árið 2012 (samanber fmsl02)

Ný spurning janúar 2013

Spurning í heild sinni:
Hve margar nætur gistir þú á eftirfarandi landssvæðum á árinu 2012? - Vesturland

Vestfirðir

Svör	Fjöldi	Hlutfall%	Vikmörk +/-
1-3 nætur	54	33,5%	7,3%
4-6 nætur	44	27,1%	6,8%
7-10 nætur	44	27,2%	6,9%
11-13 nætur	7	4,4%	3,2%
2 vikur eða lengur	13	7,8%	4,1%
Fjöldi sv ara	162	100,0%	
Dvaldi á landshluta	162	19,0%	
Dvaldi ekki á landshluta	688	81,0%	
Fjöldi sv ara	850	100,0%	
Spurðir*	850	83,0%	
Ekki spurðir	174	17,0%	
Fjöldi þáttakenda	1024	100,0%	

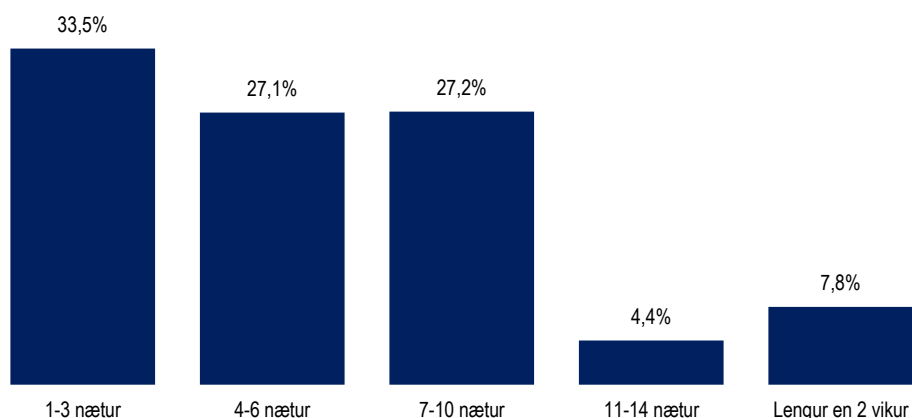

		1-3 nætur	4-6 nætur	7-10 nætur	11-13 nætur	2 vikur eða lengur	Fjöldi sv ara	Meðaltal	Vikmörk meðaltals +/-
Allir	Allir	33,5%	27,1%	27,2%	4,4%	7,8%	162	6,6	1,2
Kyn	Karl	36,8%	32,7%	21,5%	4,4%	4,6%	85	5,5	0,9
	Kona	29,8%	21,0%	33,6%	4,4%	11,2%	77	7,9	2,2
Aldur	18-29 ára	33,4%	27,8%	22,1%	5,5%	11,1%	43	6,1	1,3
	30-39 ára	24,7%	35,5%	36,6%	-	3,1%	30	5,7	1,2
	40-49 ára	43,5%	13,0%	34,8%	4,3%	4,4%	23	5,8	1,7
	50-64 ára	38,3%	26,9%	22,4%	6,4%	6,0%	50	6,4	1,7
	65-80 ára	20,9%	30,7%	27,5%	3,3%	17,6%	16	11,4	9,9
Búseta	Höfuðborgarsvæðið	32,3%	29,6%	23,0%	6,0%	9,1%	101	7,2	1,8
	Nærsvæitir höfuðb.	61,9%	10,3%	16,9%	5,5%	5,4%	19	4,7	1,8
	Landið	23,8%	28,6%	42,0%	-	5,6%	42	6,2	1,0
Menntun	Grunnskóli (skylda)	40,4%	25,4%	19,3%	6,9%	8,0%	22	8,9	7,6
	Starfsnám	55,3%	27,9%	16,7%	-	-	11	4,0	1,2
	Bóklegt framhaldsnám	29,9%	28,1%	21,8%	6,9%	13,2%	34	6,7	1,6
	Verkefnt framhaldsnám	35,4%	22,8%	36,2%	5,5%	-	18	5,7	1,7
	Sérskólar við hásk.stig	53,2%	15,5%	14,5%	-	16,9%	8	6,5	5,6
	Háskólanám	25,8%	30,0%	33,7%	3,3%	7,3%	68	6,6	1,1
Starf	Stjórnendur og sérfræðingar	24,8%	29,7%	34,3%	4,0%	7,2%	56	6,8	1,3
	Tæknar og skrifstofufólk	57,8%	28,9%	13,3%	-	-	27	3,8	1,0
	Þjónustu- og afgr.fólk	37,6%	6,7%	33,1%	5,7%	16,8%	17	8,4	3,8
	Iðnaðarm. og sérh. í iðnaði	12,4%	40,9%	46,7%	-	-	8	6,6	2,7
	Véla-/verkaf./Sjóm./Bændur	34,4%	11,0%	43,9%	10,7%	-	9	5,9	2,4
	Námsmenn	29,3%	28,4%	18,2%	9,7%	14,5%	24	6,7	1,8
	Ekki útvinnandi	31,5%	37,4%	17,6%	2,8%	10,8%	20	9,1	8,3
Heimilist.	Undir 250 þúsund	30,4%	27,0%	10,8%	10,8%	20,9%	20	10,7	8,1
	250-399 þúsund	27,9%	20,7%	31,7%	5,0%	14,7%	35	7,6	2,1
	400-599 þúsund	45,1%	15,4%	31,5%	4,5%	3,5%	27	5,0	1,4
	600-799 þúsund	41,7%	31,8%	26,6%	-	-	34	4,7	0,9
	800 þúsund eða hærri	28,2%	31,7%	27,6%	6,6%	5,9%	31	7,0	2,1
Nætur innanlands	1-6 nætur	61,1%	38,9%	-	-	-	32	3,3	0,5
	7-13 nætur	53,2%	18,9%	27,9%	-	-	41	4,3	0,8
	14 nætur eða lengur	14,4%	26,7%	36,7%	8,0%	14,1%	89	9,0	0,0

*Spurðir voru: Þeir sem höfðu dvalist innanlands á ferðalagi árið 2012 (samanber fmsl02)

Ný spurning janúar 2013

Spurning í heild sinni:
Hve margar nætur gistir þú á eftirfarandi landssvæðum á árinu 2012? - Vestfirðir

Svör	Fjöldi	Hlutfall%	Vikmörk +/-
1-3 nætur	144	33,8%	4,5%
4-6 nætur	122	28,8%	4,3%
7-10 nætur	76	17,8%	3,6%
11-13 nætur	23	5,5%	2,2%
2 vikur eða lengur	60	14,1%	3,3%
Fjöldi sv ara	425	100,0%	
Dvaldi á landshluta	425	50,0%	
Dvaldi ekki á landshluta	425	50,0%	
Fjöldi sv ara	850	100,0%	
Spurðir*	850	83,0%	
Ekki spurðir	174	17,0%	
Fjöldi þáttakenda	1024	100,0%	

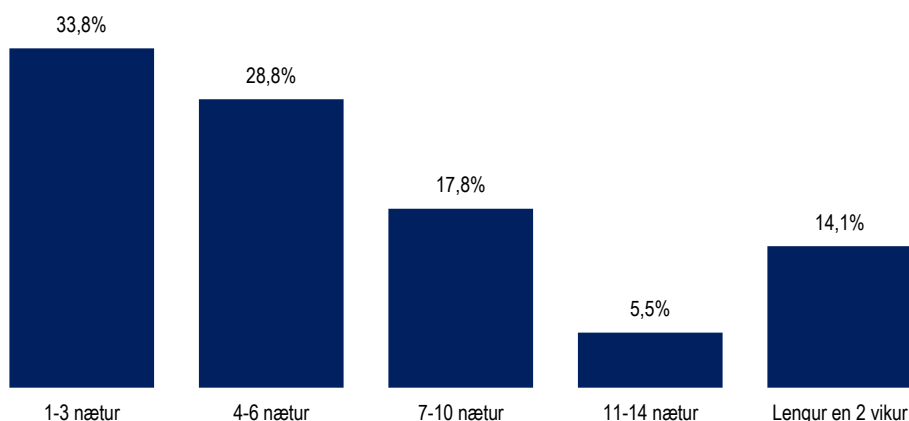

		1-3 nætur	4-6 nætur	7-10 nætur	11-13 nætur	2 vikur eða lengur	Fjöldi sv ara	Meðaltal	Vikmörk meðaltals +/-
Allir	Allir	33,8%	28,8%	17,8%	5,5%	14,1%	425	7,4	0,8
Kyn	Karl	33,3%	29,8%	18,1%	4,7%	14,1%	213	7,1	0,9
	Kona	34,4%	27,7%	17,6%	6,2%	14,1%	212	7,8	1,2
Aldur	18-29 ára	34,3%	21,5%	17,2%	7,2%	19,9%	83	8,8	2,3
	30-39 ára	31,1%	30,1%	17,6%	5,7%	15,5%	89	7,5	1,4
	40-49 ára	33,3%	31,4%	16,2%	5,7%	13,3%	105	7,1	1,3
	50-64 ára	34,8%	25,9%	22,0%	4,9%	12,5%	111	7,5	1,6
	65-80 ára	37,7%	43,0%	12,2%	2,1%	5,0%	37	5,2	1,3
Búseta	Höfuðborgarsvæðið	31,0%	28,8%	19,3%	7,3%	13,6%	268	7,5	0,8
	Nærsvæitir höfuðb.	43,3%	22,4%	18,4%	2,2%	13,8%	55	6,9	2,5
	Landið	36,2%	32,1%	13,8%	2,4%	15,6%	102	7,6	1,8
Menntun	Grunnskóli (skylda)	43,3%	25,2%	11,7%	1,9%	18,0%	54	8,2	3,1
	Starfsnám	30,1%	35,8%	22,6%	-	11,5%	37	6,8	2,8
	Bóklegt framhaldsnám	39,3%	26,5%	15,3%	6,5%	12,4%	70	6,6	1,5
	Verkeflegt framhaldsnám	24,0%	31,0%	17,7%	3,6%	23,7%	60	9,1	2,2
	Sérskólar við hásk.stig	32,7%	23,2%	25,5%	4,0%	14,5%	30	7,3	2,2
	Háskólanám	33,2%	29,1%	18,6%	8,3%	10,8%	173	7,2	1,1
Starf	Stjórnendur og sérfræðingar	29,6%	33,1%	14,6%	8,4%	14,2%	149	7,6	1,2
	Tæknar og skrifstofufólk	33,5%	23,3%	24,8%	4,8%	13,6%	87	7,8	1,8
	Þjónustu- og afgr.fólk	36,4%	14,8%	22,5%	2,4%	23,9%	42	8,5	2,5
	Iðnaðarm. og sérh. í iðnaði	29,8%	26,4%	20,7%	7,7%	15,4%	28	7,7	2,6
	Véla-/verkaf./Sjóm./Bændur	44,1%	35,4%	12,2%	-	8,3%	26	6,3	3,9
	Námsmenn	34,1%	30,6%	13,8%	4,9%	16,7%	48	7,2	1,7
	Ekki útvinnandi	42,8%	31,5%	17,5%	2,4%	5,9%	42	6,4	3,0
Heimilist.	Undir 250 þúsund	39,3%	29,1%	13,7%	6,2%	11,6%	51	7,0	2,6
	250-399 þúsund	31,4%	29,5%	24,2%	4,7%	10,1%	72	7,0	1,8
	400-599 þúsund	38,5%	26,3%	18,1%	6,0%	11,1%	88	7,1	1,6
	600-799 þúsund	33,1%	25,0%	20,2%	4,1%	17,5%	77	7,9	1,8
	800 þúsund eða hærra	27,7%	32,4%	17,1%	7,4%	15,4%	97	7,7	1,5
Nætur innanlands	1-6 nætur	64,8%	35,2%	-	-	-	73	2,9	0,3
	7-13 nætur	36,1%	33,7%	24,9%	5,3%	-	132	5,0	0,5
	14 nætur eða lengur	22,0%	23,9%	19,7%	7,4%	27,0%	218	10,4	0,0

*Spurðir voru: Þeir sem höfðu dvalist innanlands á ferðalagi árið 2012 (samanber fmsl02)

Ný spurning janúar 2013

Spurning í heild sinni:
Hve margar nætur gistir þú á eftirfarandi landssvæðum á árinu 2012? - Norðurland

Austurland

Svör	Fjöldi	Hlutfall%	Vikmörk +/-
1-3 nætur	80	39,5%	6,7%
4-6 nætur	59	29,2%	6,2%
7-10 nætur	32	15,7%	5,0%
11-13 nætur	4	2,2%	2,0%
2 vikur eða lengur	27	13,5%	4,7%
Fjöldi sv ara	204	100,0%	
Dvaldi á landshluta	204	24,0%	
Dvaldi ekki á landshluta	647	76,0%	
Fjöldi sv ara	850	100,0%	
Spurðir*	850	83,0%	
Ekki spurðir	174	17,0%	
Fjöldi þáttakenda	1024	100,0%	

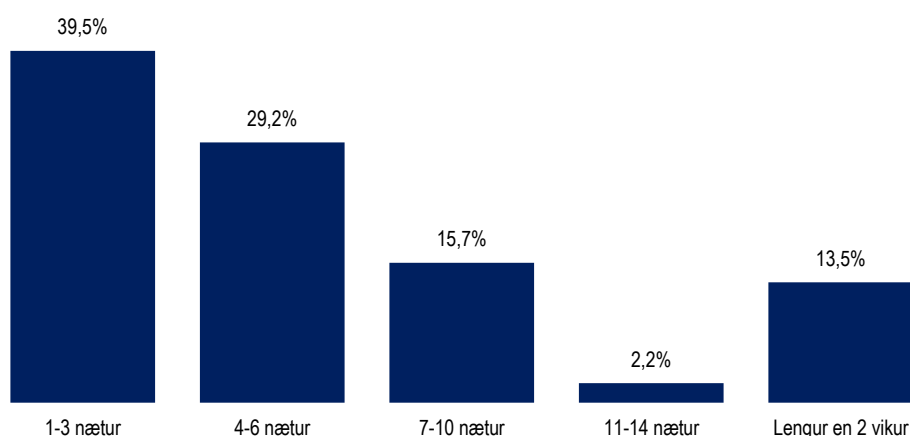

		1-3 nætur	4-6 nætur	7-10 nætur	11-13 nætur	2 vikur eða lengur	Fjöldi sv ara	Meðaltal	Vikmörk meðaltals +/-
Allir	Allir	39,5%	29,2%	15,7%	2,2%	13,5%	204	7,0	1,1
Kyn	Karl	35,6%	32,5%	16,4%	2,9%	12,6%	111	7,0	1,5
	Kona	44,1%	25,1%	14,9%	1,3%	14,6%	92	7,0	1,7
Aldur	18-29 ára	44,1%	23,3%	14,0%	2,4%	16,3%	51	7,8	2,8
	30-39 ára	23,2%	32,3%	28,9%	-	15,6%	40	7,2	1,6
	40-49 ára	38,3%	31,9%	8,5%	-	21,3%	47	8,6	3,1
	50-64 ára	48,8%	26,1%	14,1%	6,6%	4,5%	50	5,3	1,5
	65-80 ára	39,7%	41,2%	14,4%	-	4,7%	17	4,6	1,7
Búseta	Höfuðborgarsvæðið	39,2%	25,0%	19,3%	2,9%	13,6%	120	6,9	1,3
	Nærsvæitið höfuðb.	42,4%	39,4%	4,5%	-	13,8%	22	6,1	3,0
	Landið	39,0%	33,6%	12,7%	1,7%	13,1%	62	7,5	2,4
Menntun	Grunnskóli (skylda)	44,0%	26,3%	7,6%	3,6%	18,4%	28	10,3	5,6
	Starfsnám	36,2%	35,8%	16,8%	6,1%	5,1%	20	6,2	3,0
	Bóklegt framhaldsnám	39,3%	23,5%	19,0%	-	18,2%	31	6,6	2,1
	Verkefni framhaldsnám	21,8%	34,2%	22,1%	6,8%	15,1%	33	7,9	2,1
	Sérskólar við hásk.stig	26,9%	49,8%	6,8%	-	16,6%	15	7,5	4,6
	Háskólanám	48,5%	24,8%	15,9%	-	10,7%	78	5,7	1,4
Starf	Stjórnendur og sérfræðingar	43,7%	24,6%	17,6%	-	14,2%	73	6,7	1,8
	Tæknar og skrifstofufólk	34,4%	30,9%	16,7%	3,2%	14,8%	38	7,3	2,3
	Þjónustu- og afgr.fólk	30,7%	27,6%	13,2%	9,6%	18,9%	23	10,8	5,7
	Iðnaðarm. og sérh. í iðnaði	43,5%	15,3%	20,3%	7,2%	13,7%	14	7,3	3,7
	Véla-/verkf./Sjóm./Bændur	37,8%	39,0%	17,8%	-	5,4%	18	5,0	1,9
	Námsmenn	35,8%	28,7%	14,2%	-	21,2%	16	8,2	4,5
	Ekki útvinnandi	46,9%	42,7%	6,5%	-	3,9%	20	4,0	1,3
Heimilist.	Undir 250 þúsund	47,0%	39,6%	4,9%	-	8,5%	23	5,8	3,6
	250-399 þúsund	34,4%	24,8%	24,4%	-	16,3%	39	7,5	2,7
	400-599 þúsund	44,4%	34,1%	15,8%	2,8%	2,8%	36	4,7	1,1
	600-799 þúsund	37,3%	28,9%	11,8%	5,0%	17,0%	44	8,3	3,0
	800 þúsund eða hærri	34,7%	25,6%	18,5%	-	21,3%	44	7,9	2,4
Nætur innanlands	1-6 nætur	72,8%	27,2%	-	-	-	32	2,9	0,5
	7-13 nætur	42,7%	43,3%	14,0%	-	-	48	4,1	0,6
	14 nætur eða lengur	29,7%	24,3%	20,4%	3,6%	22,1%	124	9,2	0,0

*Spurðir voru: Þeir sem höfðu dvalist innanlands á ferðalagi árið 2012 (samanber fmsl02)

Ný spurning janúar 2013

Spurning í heild sinni:
Hve margar nætur gistir þú á eftirfarandi landssvæðum á árinu 2012? - Austurland

Suðurland

Svör	Fjöldi	Hlutfall%	Vikmörk +/-
1-3 nætur	156	36,2%	4,5%
4-6 nætur	104	24,0%	4,0%
7-10 nætur	88	20,4%	3,8%
11-13 nætur	26	6,1%	2,3%
2 vikur eða lengur	58	13,3%	3,2%
Fjöldi sv ara	432	100,0%	
Dvaldi á landshluta	432	50,8%	
Dvaldi ekki á landshluta	418	49,2%	
Fjöldi sv ara	850	100,0%	
Spurðir*	850	83,0%	
Ekki spurðir	174	17,0%	
Fjöldi þátttakenda	1024	100,0%	

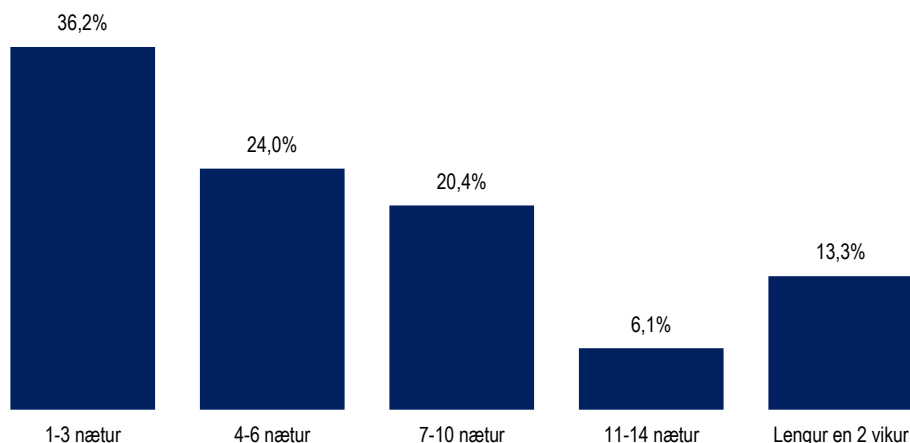

		1-3 nætur	4-6 nætur	7-10 nætur	11-13 nætur	2 vikur eða lengur	Fjöldi sv ara	Meðaltal	Vikmörk meðaltals +/-
Allir	Allir	36,2%	24,0%	20,4%	6,1%	13,3%	432	8,0	0,9
Kyn	Karl	34,3%	25,5%	19,1%	7,2%	13,9%	227	8,3	1,3
	Kona	38,2%	22,5%	21,8%	5,0%	12,6%	205	7,7	1,4
Aldur	18-29 ára	39,7%	22,7%	19,3%	5,7%	12,6%	104	7,5	1,6
	30-39 ára	24,9%	28,6%	21,1%	6,8%	18,7%	92	10,1	2,8
	40-49 ára	27,7%	26,3%	23,7%	11,8%	10,5%	76	7,6	1,4
	50-64 ára	44,5%	22,0%	18,7%	3,2%	11,6%	131	7,4	1,8
	65-80 ára	43,7%	18,0%	20,6%	3,6%	14,2%	30	7,2	2,8
Búseta	Höfuðborgarsvæðið	30,7%	27,0%	21,0%	6,5%	14,7%	292	8,6	1,2
	Nærsvæitir höfuðb.	51,0%	16,0%	18,4%	5,7%	8,9%	58	7,0	3,0
	Landið	45,1%	19,2%	19,3%	4,9%	11,5%	83	6,4	1,4
Menntun	Grunnskóli (skylda)	26,7%	36,3%	28,2%	4,3%	4,5%	50	5,9	1,2
	Starfsnám	28,4%	21,2%	22,4%	7,0%	21,1%	31	11,3	6,6
	Bóklegt framhaldsnám	39,0%	24,2%	20,9%	5,5%	10,5%	62	8,4	2,8
	Verkefnt framhaldsnám	39,4%	14,6%	24,4%	4,5%	17,1%	68	9,0	2,8
	Sérskólar við hásk.stig	42,7%	19,8%	13,8%	16,5%	7,2%	25	6,7	2,8
	Háskólanám	36,2%	25,4%	17,5%	5,9%	14,9%	194	7,8	1,2
Starf	Stjórnendur og sérfræðingar	35,1%	29,4%	16,6%	6,0%	12,9%	155	7,4	1,3
	Tæknar og skrifstofufólk	36,4%	28,8%	15,0%	7,0%	12,8%	76	7,8	2,0
	Þjónustu- og afgr.fólk	32,3%	21,6%	23,2%	11,2%	11,7%	46	8,6	3,0
	Iðnaðarm. og sérh. í iðnaði	27,0%	21,0%	30,8%	5,3%	15,9%	40	8,4	2,4
	Véla-/verkaf./Sjóm./Bændur	45,1%	4,7%	29,2%	-	21,0%	21	9,2	4,8
	Námsmenn	40,1%	19,3%	22,6%	6,4%	11,7%	55	8,3	3,8
	Ekki útvinnandi	43,7%	18,7%	25,4%	2,9%	9,2%	37	6,3	1,9
Heimilist.	Undir 250 þúsund	42,0%	11,4%	32,2%	3,3%	11,0%	51	8,3	3,9
	250-399 þúsund	42,3%	28,1%	14,9%	8,3%	6,3%	78	6,1	1,3
	400-599 þúsund	36,5%	20,8%	22,7%	3,5%	16,4%	89	8,9	2,4
	600-799 þúsund	35,8%	23,8%	25,1%	5,6%	9,7%	73	7,3	1,8
	800 þúsund eða hærra	31,1%	26,8%	17,3%	7,6%	17,3%	95	8,0	1,5
Nætur innanlands	1-6 nætur	76,3%	23,7%	-	-	-	95	2,6	0,3
	7-13 nætur	38,6%	30,4%	27,6%	3,4%	-	113	5,1	0,6
	14 nætur eða lengur	17,9%	21,0%	25,3%	10,1%	25,7%	224	11,8	0,0

*Spurðir voru: Þeir sem höfðu dvalist innanlands á ferðalagi árið 2012 (samanber fmsl02)

Ný spurning janúar 2013

Spurning í heild sinni:
Hve margar nætur gistir þú á eftirfarandi landssvæðum á árinu 2012? - Suðurland

Reykjanes

Svör	Fjöldi	Hlutfall%	Vikmörk +/-
1-3 nætur	22	65,9%	16,2%
4-6 nætur	8	22,9%	14,3%
7-10 nætur	2	5,3%	7,7%
11-13 nætur	1	2,8%	5,7%
2 vikur eða lengur	1	3,0%	5,8%
Fjöldi sv ara	33	100,0%	
Dvaldi á landshluta	33	3,9%	
Dvaldi ekki á landshluta	817	96,1%	
Fjöldi sv ara	850	100,0%	
Spurðir*	850	83,0%	
Ekki spurðir	174	17,0%	
Fjöldi þátttakenda	1024	100,0%	

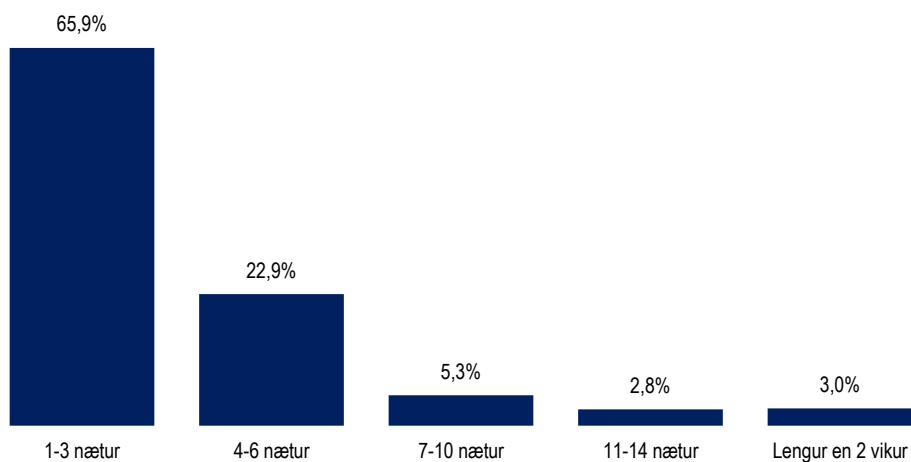

*Spurðir voru: Þeir sem höfðu dvalist innanlands á ferðalagi árið 2012 (samanber fmsl02)

Ný spurning janúar 2013

Spurning í heild sinni:
Hve margar nætur gistir þú á eftirfarandi landssvæðum á árinu 2012? - Reykjanes

		1-3 nætur	4-6 nætur	7-10 nætur	11-13 nætur	2 vikur eða lengur	Fjöldi sv ara	Meðaltal	Vikmörk meðaltals +/-
Allir	Allir	65,9%	22,9%	5,3%	2,8%	3,0%	33	3,8	3,9
Kyn	Karl	66,4%	31,0%	2,6%	-	-	21	3,1	2,0
	Kona	65,2%	9,4%	9,8%	7,6%	8,0%	12	5,1	5,8
Aldur	18-29 ára	77,9%	22,1%	-	-	-	11	2,4	1,4
	30-39 ára	35,4%	35,4%	-	29,2%	-	3	6,3	4,8
	40-49 ára	66,7%	33,3%	-	-	-	3	2,7	1,5
	50-64 ára	68,2%	15,1%	9,2%	-	7,5%	13	4,5	5,3
	65-80 ára	45,0%	36,7%	18,3%	-	-	3	4,7	3,7
Búseta	Höfuðborgarsvæðið	78,4%	18,5%	3,1%	-	-	18	2,9	2,1
	Nærsvæitið höfuðb.	45,5%	27,0%	27,5%	-	-	4	4,5	4,0
	Landið	54,0%	28,4%	-	8,6%	9,0%	11	5,1	5,8
Menntun	Grunnskóli (skylda)	60,0%	17,4%	8,3%	14,3%	-	7	4,5	4,4
	Starfsnám	46,8%	24,3%	28,9%	-	-	4	4,6	4,2
	Bóklegt framhaldsnám	62,3%	37,7%	-	-	-	7	3,0	2,0
	Verklegt framhaldsnám	67,8%	32,2%	-	-	-	5	2,4	1,3
	Sérskólar við hásk.stig	100,0%	-	-	-	-	1	3,0	-
Háskólanám	77,4%	12,2%	-	-	10,4%	10	4,5	5,7	
Starf	Stjórnendur og sérfræðingar	73,5%	14,4%	-	-	12,1%	8	4,6	6,3
	Tækna- og skrifstofufólk	69,8%	15,0%	15,2%	-	-	8	3,4	3,2
	Þjónustu- og afgr.fólk	87,3%	12,7%	-	-	-	8	2,5	1,5
	Iðnaðarm. og sérh. í iðnaði	65,4%	34,6%	-	-	-	2	2,7	1,6
	Véla-/verkaf./Sjóm./Bændur	28,8%	48,7%	-	22,6%	-	4	4,9	4,6
	Námsmenn	-	-	-	-	-	-	-	-
Ekki útvinnandi	37,4%	47,3%	15,3%	-	-	4	5,2	3,3	
Heimilist.	Undir 250 þúsund	100,0%	-	-	-	-	1	1,0	0,0
	250-399 þúsund	55,9%	26,7%	17,3%	-	-	10	4,1	3,1
	400-599 þúsund	35,7%	47,6%	-	16,8%	-	6	5,2	4,2
	600-799 þúsund	72,8%	27,2%	-	-	-	4	2,5	1,0
	800 þúsund eða hærra	76,2%	12,1%	-	-	11,7%	8	4,5	6,1
Nætur innanlands	1-6 nætur	100,0%	-	-	-	-	4	1,3	0,5
	7-13 nætur	68,8%	31,2%	-	-	-	3	1,9	1,7
	14 nætur eða lengur	63,7%	26,4%	2,2%	3,8%	4,0%	25	4,2	4,1

Hálendið

Svör	Fjöldi	Hlutfall%	Vikmörk +/-
1-3 nætur	37	59,7%	12,3%
4-6 nætur	17	26,9%	11,1%
7-10 nætur	5	8,4%	6,9%
11-13 nætur	0	0,0%	0,0%
2 vikur eða lengur	3	5,0%	5,4%
Fjöldi sv ara	62	100,0%	
Dvaldi á landshluta	62	7,2%	
Dvaldi ekki á landshluta	789	92,8%	
Fjöldi sv ara	850	100,0%	
Spurðir*	850	83,0%	
Ekki spurðir	174	17,0%	
Fjöldi þátttakenda	1024	100,0%	

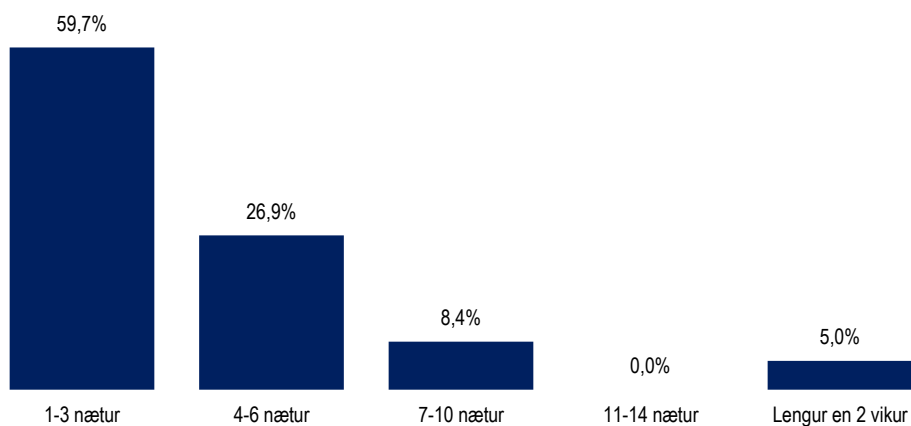

		1-3 nætur	4-6 nætur	7-10 nætur	11-13 nætur	2 vikur eða lengur	Fjöldi sv ara	Meðaltal	Vikmörk meðaltals +/-
Allir	Allir	59,7%	26,9%	8,4%	-	5,0%	62	4,1	0,8
Kyn	Karl	53,9%	29,1%	12,0%	-	5,0%	43	4,4	1,0
	Kona	73,2%	21,8%	-	-	5,0%	19	3,5	1,4
Aldur	18-29 ára	91,0%	9,0%	-	-	-	13	2,7	0,8
	30-39 ára	33,9%	41,1%	8,9%	-	16,1%	13	5,6	2,7
	40-49 ára	43,8%	43,7%	6,2%	-	6,2%	16	4,6	1,9
	50-64 ára	70,8%	11,8%	17,4%	-	-	17	3,6	1,2
	65-80 ára	55,1%	44,9%	-	-	-	2	3,7	19,6
Búseta	Höfuðborgarsvæðið	54,5%	27,4%	13,2%	-	4,9%	39	4,3	1,0
	Nærsvæitið höfuðb.	45,1%	40,4%	-	-	14,5%	8	5,4	3,9
	Landið	81,6%	18,4%	-	-	-	15	2,8	0,7
Menntun	Grunnskóli (skylda)	36,3%	29,8%	33,9%	-	-	3	4,9	6,2
	Starfsnám	100,0%	-	-	-	-	6	2,3	0,8
	Bóklegt framhaldsnám	51,4%	33,1%	15,4%	-	-	6	4,6	2,8
	Verklegt framhaldsnám	58,0%	42,0%	-	-	-	13	3,6	0,8
	Sérskólar við hásk.stig	32,0%	68,0%	-	-	-	3	4,4	5,0
Háskólanám	59,5%	19,9%	10,2%	-	10,4%	30	4,5	1,5	
Starf	Stjórnendur og sérfræðingar	53,8%	26,9%	7,5%	-	11,7%	26	4,9	1,7
	Tækna- og skrifstofufólk	55,0%	33,9%	11,1%	-	-	9	3,8	1,6
	Þjónustu- og afgr.fólk	100,0%	-	-	-	-	3	3,0	0,0
	Iðnaðarm. og sérh. í iðnaði	47,1%	37,8%	15,1%	-	-	7	4,4	1,6
	Véla-/verkaf./Sjóm./Bændur	55,7%	44,3%	-	-	-	6	3,5	2,0
	Námsmenn	83,8%	16,2%	-	-	-	7	2,3	1,2
	Ekki útvinnandi	63,8%	-	36,2%	-	-	3	4,1	6,6
Heimilist.	Undir 250 þúsund	100,0%	-	-	-	-	7	2,1	1,0
	250-399 þúsund	91,3%	8,7%	-	-	-	11	2,4	0,9
	400-599 þúsund	47,4%	27,2%	17,6%	-	7,8%	12	5,0	2,3
	600-799 þúsund	50,8%	32,8%	7,7%	-	8,6%	13	4,7	2,2
	800 þúsund eða hærra	50,9%	32,6%	8,2%	-	8,2%	12	4,7	2,3
Nætur innanlands	1-6 nætur	83,2%	16,8%	-	-	-	6	3,3	1,7
	7-13 nætur	69,8%	30,2%	-	-	-	14	3,1	0,8
	14 nætur eða lengur	53,0%	27,2%	12,4%	-	7,4%	41	4,5	0,0

*Spurðir voru: Þeir sem höfðu dvalist innanlands á ferðalagi árið 2012 (samanber fmsl02)

Ný spurning janúar 2013

Spurning í heild sinni:
Hve margar nætur gistir þú á eftirfarandi landssvæðum á árinu 2012? - Hálendið

[fmsl04] Hvaða gistaðstöðu nýttir þú á ferðalagi/ferðalögum innanlands á árinu 2012?

- merktu við allt sem við á



Svör	Fjöldi	Hlutfall%	Vikmórk +/-
Gisti hjá vinum, ættingjum	390	45,9%	3,3%
Tjald, fellihýsi eða húsbíl	351	41,3%	3,3%
Sumarhús eða íbúð í Orlofshús eða íbúð í eigu félagasamtaka	285	33,5%	3,2%
Hótel/gistiheimili eða sambærilega gistingu	242	28,4%	3,0%
Svefnpokagistingu eða sambærilega gistingu	62	7,3%	1,7%
Skála á hálendi	52	6,1%	1,6%
Annað	25	2,9%	1,1%
Fjöldi svara	850		
Tóku afstöðu	850	100,0%	
Tóku ekki afstöðu**	0	0,0%	
Fjöldi svara	850	100,0%	
Spurðir*	850	83,0%	
Ekki spurðir	174	17,0%	
Fjöldi þáttakenda	1024	100,0%	

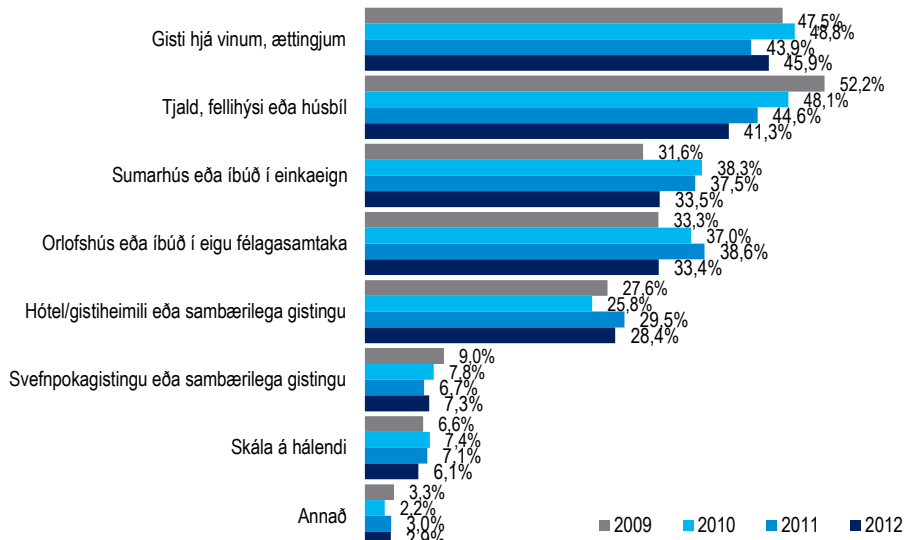

		Gisti hjá vinum, ættingjum	Tjald, fellihýsi eða húsbíl	Sumarhús eða íbúð í einkaeign	Orlofshús eða íbúð í eigu félagasamtaka	Hótel/gistiheimili eða sambærilega gistingu	Svefnpokagistingu eða sambærilega gistingu	Skála á hálendi	Annað	Fjöldi svara
Allir	Allir	45,9%	41,3%	33,5%	33,4%	28,4%	7,3%	6,1%	2,9%	850
Kyn	Karl	45,1%	41,4%	34,5%	31,3%	29,5%	8,7%	7,9%	3,3%	437
	Kona	46,7%	41,3%	32,4%	35,5%	27,4%	5,8%	4,2%	2,6%	413
Aldur	18-29 ára	42,9%	52,6%	34,2%	32,5%	20,6%	6,3%	5,1%	2,9%	207
	30-39 ára	51,0%	39,0%	37,0%	41,2%	23,6%	7,5%	6,9%	1,1%	168
	40-49 ára	46,8%	45,7%	33,5%	32,4%	26,6%	8,1%	6,9%	4,0%	173
	50-64 ára	43,6%	37,3%	31,0%	34,6%	36,3%	8,5%	6,6%	3,6%	228
	65-80 ára	47,3%	17,6%	30,9%	16,5%	41,5%	4,0%	3,2%	2,9%	74
Búseta	Höfuðborgarsvæðið	40,5%	43,0%	38,0%	32,6%	23,7%	8,0%	5,8%	2,8%	502
	Nærsveitir höfuðb.	43,7%	45,8%	31,6%	30,8%	33,0%	6,9%	8,6%	3,4%	116
	Landið	58,6%	35,6%	24,6%	36,4%	36,4%	5,9%	5,4%	3,1%	233
Menntun	Grunnskóli (skylda)	48,2%	44,6%	21,3%	30,6%	27,6%	2,8%	3,8%	4,5%	118
	Starfsnám	43,0%	43,9%	20,1%	38,3%	18,0%	7,4%	5,4%	6,4%	79
	Bóklegt framhaldsnám	43,6%	36,8%	35,3%	30,8%	23,8%	9,4%	4,5%	2,1%	142
	Verklegt framhaldsnám	41,2%	43,2%	32,5%	31,7%	28,8%	7,6%	6,4%	4,5%	130
	Sérskólar við hásk.stig	49,7%	42,4%	27,9%	33,8%	26,8%	9,2%	6,5%	2,0%	49
	Háskólanám	48,1%	41,1%	41,7%	35,0%	33,4%	7,6%	7,6%	1,5%	328
Starf	Stjórnendur og sérfræðingar	48,2%	38,7%	42,6%	35,8%	36,1%	7,8%	9,7%	2,5%	275
	Tæknar og skrifstofufólk	43,6%	47,5%	30,5%	39,0%	26,9%	8,4%	6,3%	2,2%	148
	Þjónustu- og afgr.fólk	51,1%	45,7%	32,2%	31,3%	20,8%	2,5%	6,2%	5,1%	85
	Iðnaðarm. og sérh. i iðnaði	37,0%	49,1%	32,9%	33,3%	20,9%	8,4%	3,9%	1,5%	66
	Véla-/verkaf./Sjóm./Bændur	55,1%	36,9%	19,8%	36,4%	33,5%	6,3%	3,6%	7,0%	64
	Námsmenn	40,1%	49,8%	30,9%	24,4%	15,0%	11,9%	3,1%	3,1%	116
	Ekki útvinnandi	46,5%	23,2%	25,6%	29,1%	33,7%	2,7%	2,1%	1,7%	91
	Heimilist.	Undir 250 þúsund	52,7%	43,7%	28,2%	26,3%	19,5%	5,9%	-	3,5%
250-399 þúsund	44,2%	36,5%	26,1%	31,2%	26,1%	7,2%	5,2%	3,4%	161	
400-599 þúsund	38,3%	40,0%	30,7%	35,2%	28,1%	7,0%	6,7%	3,4%	177	
600-799 þúsund	51,3%	40,6%	39,5%	38,4%	36,4%	9,2%	7,1%	2,0%	146	
800 þúsund eða hærri	49,9%	49,6%	38,9%	35,8%	31,4%	7,8%	9,1%	1,3%	171	
Nætur innanlands	1-6 nætur	33,1%	27,8%	14,9%	19,7%	30,5%	4,6%	1,8%	2,3%	243
	7-13 nætur	39,8%	41,8%	34,1%	39,3%	24,3%	5,6%	4,0%	2,9%	241
	14 nætur eða lengur	58,4%	50,3%	45,4%	38,4%	29,4%	10,2%	10,3%	3,5%	364

*Spurðir voru: Þeir sem höfðu dvalist innanlands á ferðalagi árið 2012 (samanber fmsl02)

**Þeir sem tóku ekki afstöðu eru þeir sem svöruðu annað hvort 'veit ekki' eða 'vil ekki svara'

[fms105] Í hvaða mánuði/mánuðum ferðaðist þú innanlands á árinu 2012?

- merktu við allt sem við á - apríl til október

Svör	Fjöldi	Hlutfall%	Vikmörk +/-
Janúar	100	11,8%	2,2%
Febrúar	138	16,3%	2,5%
Mars	159	18,8%	2,6%
Apríl	192	22,7%	2,8%
Mái	228	27,0%	3,0%
Júní	437	51,8%	3,4%
Júlí	581	68,9%	3,1%
Ágúst	517	61,3%	3,3%
September	205	24,3%	2,9%
Október	172	20,4%	2,7%
Nóvember	128	15,1%	2,4%
Desember	133	15,7%	2,5%
Fjöldi svara	844		
Tóku afstöðu	844	99,3%	
Tóku ekki afstöðu**	6	0,7%	
Fjöldi svara	850	100,0%	
Spurðir*	850	83,0%	
Ekki spurðir	174	17,0%	
Fjöldi þátttakenda	1024	100,0%	

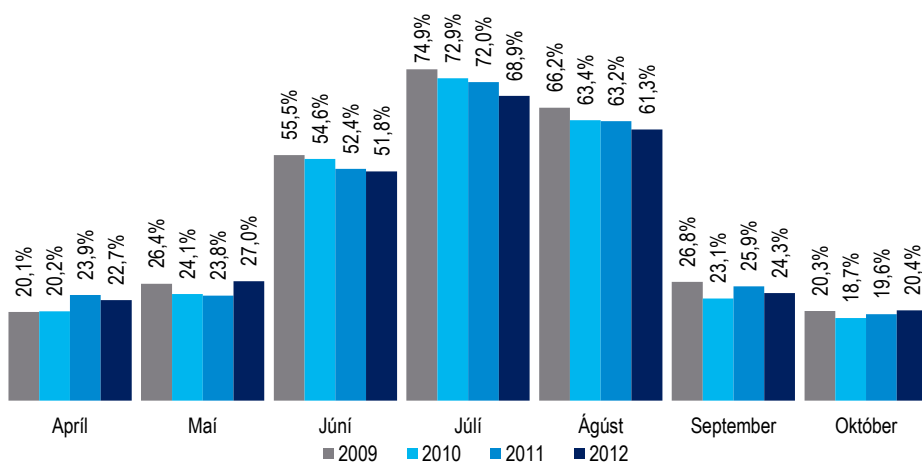

		Apríl	Mái	Júní	Júlí	Ágúst	September	Október	Fjöldi svara
Allir	Allir	22,7%	27,0%	51,8%	68,9%	61,3%	24,3%	20,4%	844
Kyn	Karl	23,4%	28,4%	53,8%	69,4%	61,3%	28,2%	22,1%	432
	Kona	22,0%	25,6%	49,8%	68,3%	61,2%	20,2%	18,6%	412
Aldur	18-29 ára	22,5%	27,7%	54,4%	67,0%	56,6%	23,2%	23,1%	204
	30-39 ára	23,7%	28,9%	49,7%	69,1%	64,5%	18,6%	23,6%	166
	40-49 ára	24,9%	25,4%	52,6%	72,8%	60,7%	23,1%	15,0%	173
	50-64 ára	23,0%	27,0%	50,9%	70,2%	65,8%	30,4%	21,5%	227
	65-80 ára	14,9%	24,6%	50,6%	60,0%	54,2%	24,7%	15,2%	74
Búseta	Höfuðborgarsvæðið	20,4%	24,8%	54,6%	71,4%	60,3%	22,7%	18,1%	499
	Nærsvæitið höfuðb.	25,5%	29,7%	53,3%	66,6%	65,4%	24,7%	16,0%	115
	Landið	26,3%	30,6%	45,1%	64,5%	61,3%	27,7%	27,7%	230
Menntun	Grunnskóli (skylda)	18,7%	23,4%	50,6%	68,0%	63,6%	18,2%	17,1%	118
	Starfsnám	17,2%	19,1%	52,5%	72,4%	50,7%	14,1%	18,1%	78
	Bóklegt framhaldsnám	19,0%	26,3%	46,5%	63,8%	55,1%	22,6%	14,7%	140
	Verklegt framhaldsnám	24,3%	30,8%	52,5%	65,7%	59,9%	32,3%	21,0%	130
	Sérskólar við hásk.stig	18,9%	30,3%	49,5%	68,0%	64,9%	29,5%	28,3%	49
	Háskólanám	27,0%	28,7%	54,3%	72,5%	65,7%	25,7%	23,1%	326
Starf	Stjórnendur og sérfræðingar	26,0%	26,3%	55,8%	75,3%	65,2%	24,4%	22,6%	272
	Tæknar og skrifstofufólk	19,7%	30,3%	50,4%	67,4%	66,3%	27,7%	17,4%	148
	Þjónustu- og afgr.fólk	23,2%	18,1%	48,6%	76,7%	56,6%	25,5%	18,9%	84
	Iðnaðarm. og sérh. í iðnaði	26,0%	32,9%	54,2%	64,8%	64,7%	28,2%	27,1%	66
	Véla-/verkaf./Sjóm./Bændur	21,0%	17,3%	47,0%	61,5%	56,3%	19,1%	21,7%	63
	Námsmenn	19,5%	27,8%	48,5%	66,0%	59,5%	20,9%	21,5%	115
	Ekki útvinnandi	19,3%	33,7%	49,6%	57,7%	48,8%	20,9%	12,1%	91
Heimilist.	Undir 250 þúsund	16,1%	25,2%	46,9%	62,3%	60,1%	15,1%	16,6%	109
	250-399 þúsund	21,6%	22,1%	48,5%	66,7%	62,1%	21,5%	17,1%	161
	400-599 þúsund	21,1%	28,1%	48,2%	68,1%	54,8%	25,8%	16,5%	175
	600-799 þúsund	25,8%	26,3%	59,2%	71,7%	63,9%	27,1%	26,4%	145
	800 þúsund eða hærra	25,2%	31,9%	53,5%	72,1%	66,4%	27,2%	22,5%	171
Nætur innanlands	1-6 nætur	8,6%	7,9%	30,8%	43,7%	40,0%	11,1%	9,5%	238
	7-13 nætur	18,5%	19,5%	45,0%	68,4%	54,2%	16,4%	12,1%	239
	14 nætur eða lengur	34,6%	44,0%	69,7%	85,5%	79,5%	38,0%	32,5%	364

*Spurðir voru: Þeir sem höfðu ferðast innanlands árið 2012 (samanber fms01)

**Þeir sem tóku ekki afstöðu eru þeir sem svörðu annað hvort 'veit ekki' eða 'vil ekki svara'

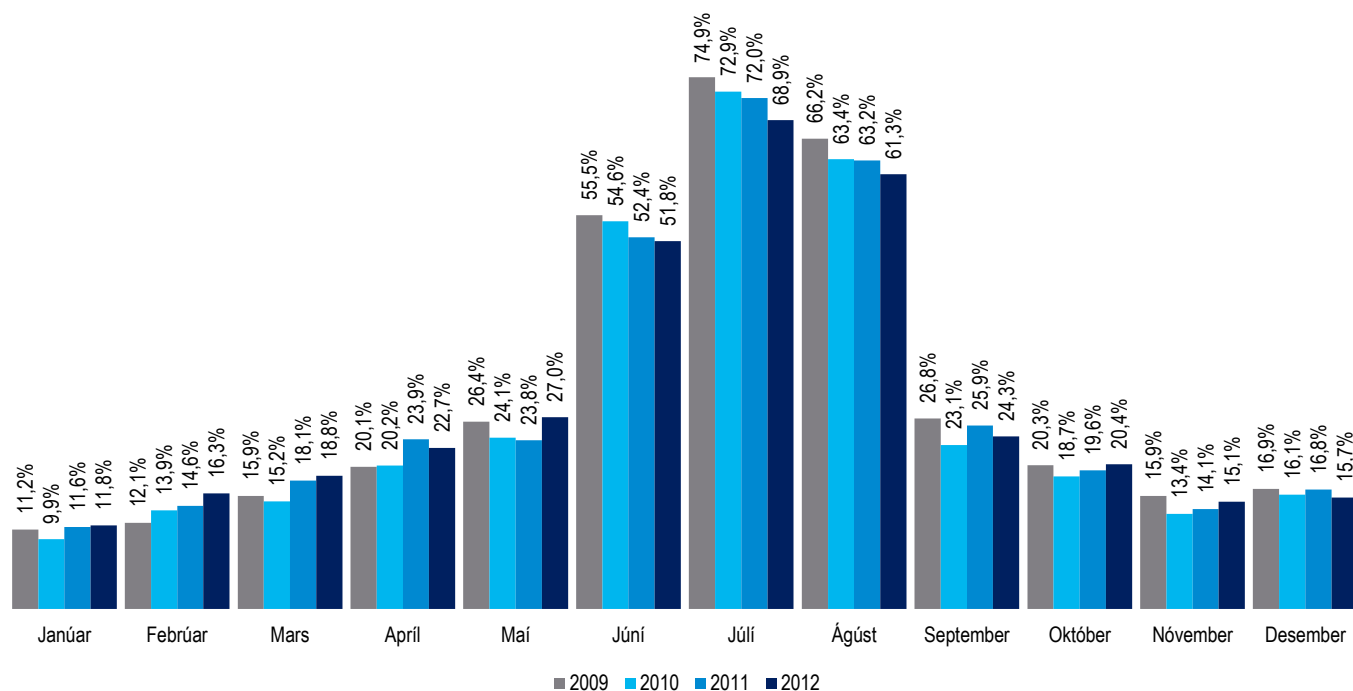

		Janúar	Febrúar	Mars	Apríl	Mái	Júní	Júlí	Ágúst	September	Október	Nóvember	Desember	Fjöldi svara
Allir	Allir	11,8%	16,3%	18,8%	22,7%	27,0%	51,8%	68,9%	61,3%	24,3%	20,4%	15,1%	15,7%	844
Kyn	Karl	12,4%	15,9%	20,8%	23,4%	28,4%	53,8%	69,4%	61,3%	28,2%	22,1%	15,8%	17,2%	432
	Kona	11,2%	16,7%	16,7%	22,0%	25,6%	49,8%	68,3%	61,2%	20,2%	18,6%	14,4%	14,1%	412
Aldur	18-29 ára	14,5%	15,0%	19,7%	22,5%	27,7%	54,4%	67,0%	56,6%	23,2%	23,1%	16,2%	16,8%	204
	30-39 ára	12,6%	15,5%	20,4%	23,7%	28,9%	49,7%	69,1%	64,5%	18,6%	23,6%	17,9%	18,4%	166
	40-49 ára	10,4%	19,1%	18,5%	24,9%	25,4%	52,6%	72,8%	60,7%	23,1%	15,0%	13,9%	13,9%	173
	50-64 ára	11,7%	17,3%	19,4%	23,0%	27,0%	50,9%	70,2%	65,8%	30,4%	21,5%	15,7%	16,8%	227
	65-80 ára	6,1%	11,9%	11,6%	14,9%	24,6%	50,6%	60,0%	54,2%	24,7%	15,2%	6,9%	7,9%	74
Búseta	Höfuðborgarsvæðið	10,1%	13,2%	17,5%	20,4%	24,8%	54,6%	71,4%	60,3%	22,7%	18,1%	12,1%	11,9%	499
	Nærsvæitir höfuðb.	10,8%	15,7%	15,8%	25,5%	29,7%	53,3%	66,6%	65,4%	24,7%	16,0%	11,4%	10,1%	115
	Landið	15,9%	23,4%	23,1%	26,3%	30,6%	45,1%	64,5%	61,3%	27,7%	27,7%	23,5%	26,7%	230
Menntun	Grunnskóli (skylda)	9,1%	11,5%	13,2%	18,7%	23,4%	50,6%	68,0%	63,6%	18,2%	17,1%	10,8%	15,0%	118
	Starfsnám	10,5%	15,4%	14,3%	17,2%	19,1%	52,5%	72,4%	50,7%	14,1%	18,1%	14,6%	11,9%	78
	Bóklegt framhaldsnám	10,3%	16,8%	19,5%	19,0%	26,3%	46,5%	63,8%	55,1%	22,6%	14,7%	12,5%	13,2%	140
	Verklegt framhaldsnám	13,3%	17,7%	20,8%	24,3%	30,8%	52,5%	65,7%	59,9%	32,3%	21,0%	19,5%	20,6%	130
	Sérskólar við hásk.stig	15,4%	16,3%	15,8%	18,9%	30,3%	49,5%	68,0%	64,9%	29,5%	28,3%	22,1%	11,9%	49
	Háskólanám	12,7%	17,7%	21,4%	27,0%	28,7%	54,3%	72,5%	65,7%	25,7%	23,1%	15,3%	16,8%	326
Starf	Stjórnendur og sérfræðingar	14,6%	19,7%	21,9%	26,0%	26,3%	55,8%	75,3%	65,2%	24,4%	22,6%	17,1%	18,3%	272
	Tæknar og skrifstofufólk	11,9%	19,3%	16,5%	19,7%	30,3%	50,4%	67,4%	66,3%	27,7%	17,4%	18,9%	14,4%	148
	Þjónustu- og afgr.fólk	11,7%	8,8%	20,1%	23,2%	18,1%	48,6%	76,7%	56,6%	25,5%	18,9%	12,8%	15,0%	84
	Iðnaðarm. og sérh. i iðnaði	10,6%	16,2%	21,0%	26,0%	32,9%	54,2%	64,8%	64,7%	28,2%	27,1%	21,2%	19,2%	66
	Véla-/verkaf./Sjóm./Bændur	10,3%	14,6%	16,7%	21,0%	17,3%	47,0%	61,5%	56,3%	19,1%	21,7%	18,2%	16,7%	63
	Námsmenn	9,1%	13,9%	16,9%	19,5%	27,8%	48,5%	66,0%	59,5%	20,9%	21,5%	10,0%	9,9%	115
	EKKI útvinnandi	9,4%	13,4%	14,2%	19,3%	33,7%	49,6%	57,7%	48,8%	20,9%	12,1%	6,0%	15,8%	91
Heimilist.	Undir 250 þúsund	10,0%	16,4%	14,8%	16,1%	25,2%	46,9%	62,3%	60,1%	15,1%	16,6%	7,5%	13,3%	109
	250-399 þúsund	10,3%	14,5%	12,5%	21,6%	22,1%	48,5%	66,7%	62,1%	21,5%	17,1%	12,6%	12,8%	161
	400-599 þúsund	12,1%	9,6%	21,0%	21,1%	28,1%	48,2%	68,1%	54,8%	25,8%	16,5%	14,8%	16,0%	175
	600-799 þúsund	15,3%	23,5%	24,3%	25,8%	26,3%	59,2%	71,7%	63,9%	27,1%	26,4%	24,7%	19,9%	145
	800 þúsund eða herra	10,8%	19,0%	19,6%	25,2%	31,9%	53,5%	72,1%	66,4%	27,2%	22,5%	16,3%	17,3%	171
Nætur innanlands	1-2 ferðir	2,9%	3,0%	6,5%	8,6%	7,9%	30,8%	43,7%	40,0%	11,1%	9,5%	8,0%	3,7%	238
	3-4 ferðir	6,5%	10,9%	14,0%	18,5%	19,5%	45,0%	68,4%	54,2%	16,4%	12,1%	8,5%	9,9%	239
	5 eða fleiri ferðir	20,5%	28,0%	29,8%	34,6%	44,0%	69,7%	85,5%	79,5%	38,0%	32,5%	23,5%	26,8%	364

[fms106] Hvaða landshluta heimsóttir þú á ferðalögum innanlands árið 2012?

- merktu við allt sem við á

Svör	Fjöldi	Hlutfall%	Vikmörk +/-
Höfuðborgarsvæðið	289	34,0%	3,2%
Reykjanes	126	14,8%	2,4%
Vesturland	403	47,4%	3,4%
Vestfirðir	188	22,1%	2,8%
Norðurland	490	57,6%	3,3%
Austurland	212	24,9%	2,9%
Suðurland	538	63,3%	3,2%
Hálendið	113	13,3%	2,3%
Fjöldi svara	850		
Tóku afstöðu	850	100,0%	
Tóku ekki afstöðu**	0	0,0%	
Fjöldi svara	850	100,0%	
Spurðir*	850	83,0%	
Ekki spurðir	174	17,0%	
Fjöldi þátttakenda	1024	100,0%	

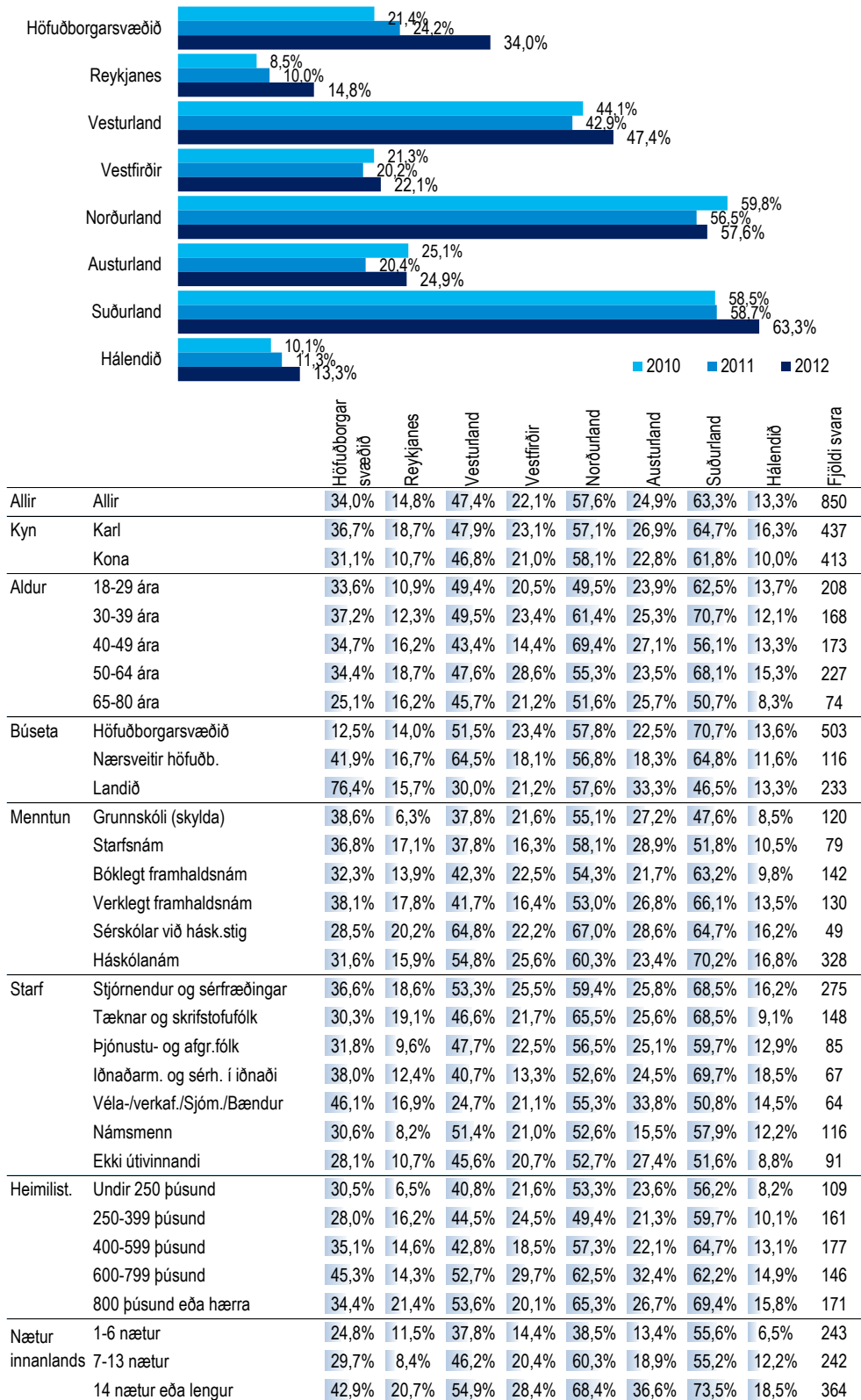

*Spurðir voru: Þeir sem höfðu ferðast innanlands árið 2012 (samanber fms01)

**Þeir sem tóku ekki afstöðu eru þeir sem svöruðu annað hvort 'veit ekki' eða 'vil ekki svara'

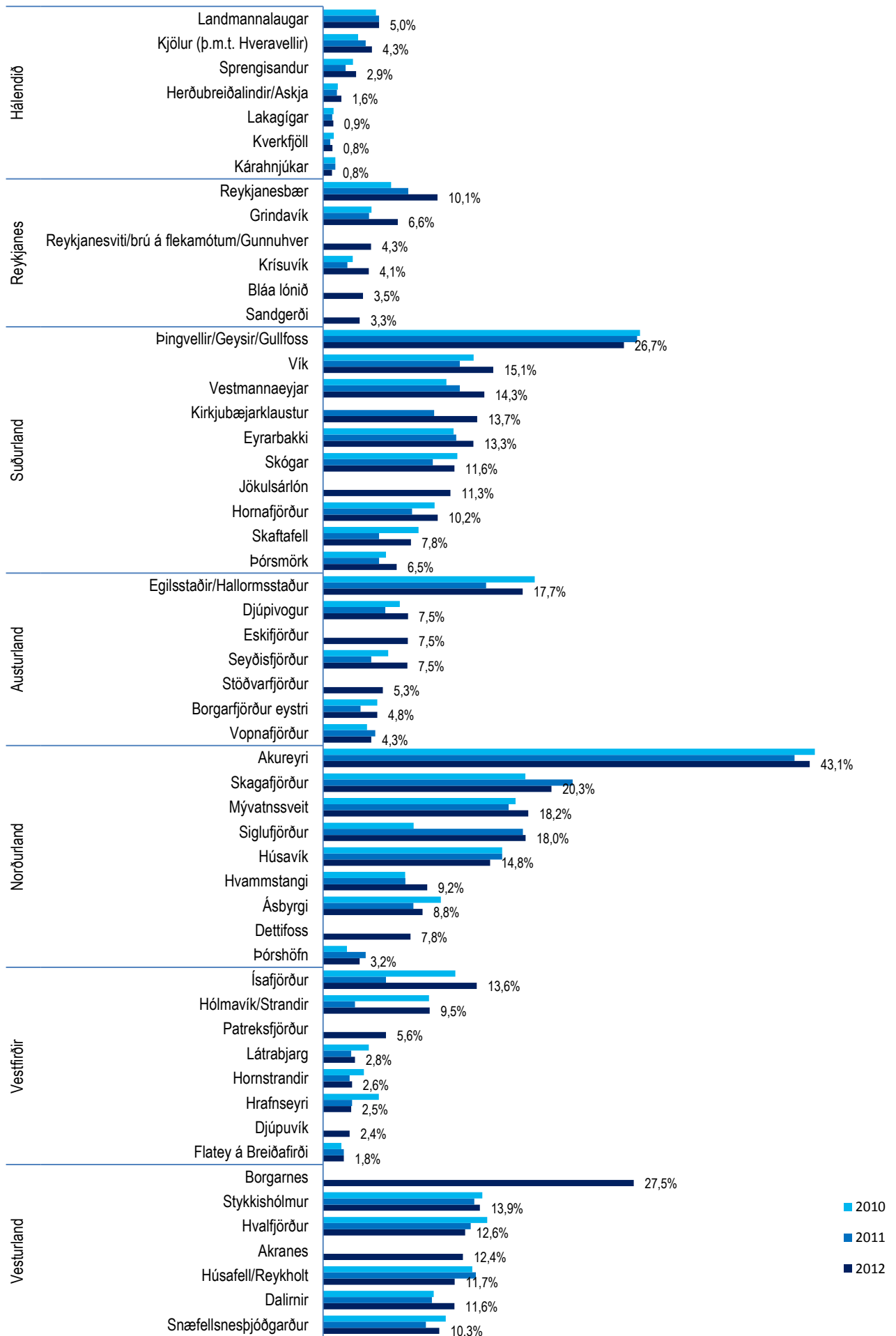

Top 10

Svör	Fjöldi	Hlutfall%	Vikmörk +/-
Hv alfjörður	104	12,6%	2,3%
Akranes	103	12,4%	2,2%
Borgarnes	228	27,5%	3,0%
Húsafell/Reykholt	97	11,7%	2,2%
Snæfellsnesþjóðg.	85	10,3%	2,1%
Stykkishólmur	115	13,9%	2,4%
Dalirnir	96	11,6%	2,2%
Látrabjarg	23	2,8%	1,1%
Hrafnseyri	21	2,5%	1,1%
Ísafjörður	113	13,6%	2,3%
Hornstrandir	21	2,6%	1,1%
Djúpvík	20	2,4%	1,0%
Hólmavík/Strandir	78	9,5%	2,0%
Flatey á Breiðafirði	15	1,8%	0,9%
Patreksfjörður	46	5,6%	1,6%
Hvammstangi	76	9,2%	2,0%
Skagafjörður	168	20,3%	2,7%
Siglufjörður	149	18,0%	2,6%
Akureyri	357	43,1%	3,4%
Húsavík	123	14,8%	2,4%
Mývatnssveit	151	18,2%	2,6%
Ásbyrgi	73	8,8%	1,9%
Detifoss	64	7,8%	1,8%
Þórshöfn	27	3,2%	1,2%
Vopnafjörður	35	4,3%	1,4%
Borgarfjarðureyri	40	4,8%	1,5%
Egilsstaðir/Hallormsst.	147	17,7%	2,6%
Seyðisfjörður	62	7,5%	1,8%
Eskifjörður	62	7,5%	1,8%
Stöðv. arfjörður	44	5,3%	1,5%
Djúpvígur	62	7,5%	1,8%
Eyrarbakki	110	13,3%	2,3%
Þingv./Geysir/Gulf.	221	26,7%	3,0%
Þórsmörk	54	6,5%	1,7%
Vestmannaeyjar	118	14,3%	2,4%
Skógar	96	11,6%	2,2%
Vík	125	15,1%	2,4%
Skafafell	65	7,8%	1,8%
Hornafjörður	84	10,2%	2,1%
Jökulsárlón	94	11,3%	2,2%
Kirkjubæjarklaustur	113	13,7%	2,3%
Krísuvík	34	4,1%	1,3%
Reykj. v./flekam/G.hv	35	4,3%	1,4%
Grindavík	55	6,6%	1,7%
Sandgerði	27	3,3%	1,2%
Bláalónið	29	3,5%	1,3%
Reykjanesbær	84	10,1%	2,1%
Landmannalaugar	41	5,0%	1,5%
Kjölur	36	4,3%	1,4%
Lakagígar	8	0,9%	0,6%
Sprengisandur	24	2,9%	1,2%
Herðubreiðalindir/Askja	13	1,6%	0,9%
Kverkfjöll	7	0,8%	0,6%
Kárahnjúkar	7	0,8%	0,6%
Fjöldi svara	828		
Tóku afstöðu	828	97,4%	
Tóku ekki afstöðu**	22	2,6%	
Fjöldi svara	850	100,0%	
Spurðir*	850	83,0%	
Ekki spurðir	174	17,0%	
Fjöldi þátttakenda	1024	100,0%	

Municipality	2010	2011	2012
Akureyri	43,6%	41,8%	43,1%
Borgarnes***	27,5%	28,1%	26,7%
Þingvellir/Geysir/Gullfoss	26,7%	28,1%	26,7%
Skagafjörður	17,9%	20,3%	22,1%
Mývatnssveit	17,1%	16,4%	18,2%
Siglufjörður	8,0%	17,7%	18,0%
Egilsstaðir/Hallormsstaður	14,5%	18,8%	17,7%
Vík	13,4%	12,1%	15,1%
Húsavík	15,9%	15,3%	14,8%

Category	Sub-category	Akureyri	Borgarnes	Þingvellir/Geysir/Gullfoss	Skagafjörður	Mývatnssveit	Siglufjörður	Egilsstaðir/Hallormsstaður	Vík	Húsavík	Vestmannaeyjar	Fjöldi svara
Allir	Allir	43,1%	27,5%	26,7%	20,3%	18,2%	18,0%	17,7%	15,1%	14,8%	14,3%	828
Kyn	Karl	22,1%	27,8%	14,9%	10,7%	9,7%	9,3%	10,0%	8,0%	8,0%	8,3%	424
	Kona	21,1%	27,3%	11,7%	9,5%	8,5%	8,6%	7,7%	7,1%	6,8%	6,0%	404
Aldur	18-29 ára	8,9%	25,9%	4,7%	3,9%	4,4%	2,6%	3,7%	3,0%	3,1%	3,1%	201
	30-39 ára	9,5%	30,0%	5,7%	4,0%	3,7%	3,0%	3,9%	2,3%	2,6%	3,8%	163
	40-49 ára	10,6%	26,8%	5,2%	4,3%	3,5%	5,4%	3,6%	2,5%	3,3%	2,3%	168
	50-64 ára	10,6%	27,1%	9,0%	6,5%	5,5%	5,5%	5,2%	5,5%	4,8%	4,3%	225
	65-80 ára	3,6%	29,9%	2,0%	1,6%	1,1%	1,4%	1,3%	1,7%	1,0%	0,7%	71
Búseta	Höfuðborgarsvæðið	26,0%	28,6%	18,3%	11,6%	9,2%	9,4%	9,2%	9,0%	6,5%	9,3%	502
	Nærsvæitið höfuðb.	5,5%	34,0%	3,8%	2,2%	1,9%	1,9%	1,6%	2,3%	2,1%	2,7%	116
	Landið	11,6%	21,4%	4,5%	6,4%	7,1%	6,6%	7,0%	3,8%	6,1%	2,3%	211
Menntun	Grunnskóli (skylda)	5,1%	16,9%	2,6%	2,6%	2,9%	2,3%	2,7%	1,7%	2,1%	1,2%	115
	Starfsnám	3,5%	22,4%	1,7%	1,8%	1,8%	2,0%	1,8%	1,5%	1,6%	1,5%	74
	Bóklegt framhaldsnám	7,3%	22,6%	4,4%	2,4%	3,3%	2,7%	2,7%	2,4%	3,0%	2,3%	140
	Verkleit framhaldsnám	6,3%	27,0%	4,9%	3,6%	2,5%	2,6%	2,6%	2,1%	2,3%	2,3%	127
	Sérskólar við hásk.stig	3,1%	42,3%	2,0%	1,0%	0,9%	0,7%	1,4%	1,5%	1,0%	1,1%	46
Starf	Háskólanám	17,7%	32,6%	11,0%	8,8%	6,7%	7,6%	6,5%	5,9%	4,8%	5,9%	323
	Stjórnendur og sérfræðingar	15,4%	31,8%	9,9%	7,9%	6,7%	6,6%	6,3%	4,9%	4,6%	5,9%	270
	Tæknar og skrifstofufólk	8,9%	30,7%	4,5%	3,0%	3,1%	4,2%	3,1%	2,3%	3,3%	3,1%	145
	Þjónustu- og afgr.fólk	3,4%	27,8%	2,3%	2,3%	1,5%	1,9%	1,9%	1,4%	1,4%	1,8%	83
	Iðnaðarm. og sérh. í iðnaði	3,2%	22,9%	2,7%	1,7%	1,0%	1,2%	1,3%	1,3%	1,3%	1,3%	65
Heimilist.	Véla-/verkf./Sjóm./Bændur	2,8%	11,7%	1,5%	1,0%	1,6%	1,0%	2,0%	1,5%	1,6%	0,4%	58
	Námsmenn	4,9%	22,8%	2,9%	2,0%	2,5%	1,2%	1,5%	1,1%	1,1%	1,0%	116
	Ekki útvinandi	4,4%	29,2%	2,5%	2,4%	1,8%	1,9%	1,5%	2,5%	1,5%	0,6%	87
	Undir 250 þúsund	4,7%	20,4%	3,2%	1,7%	2,3%	1,1%	1,7%	1,4%	2,1%	1,1%	107
	250-399 þúsund	7,7%	24,8%	4,2%	3,1%	3,0%	3,5%	2,6%	3,6%	2,5%	3,1%	155
Nætur innanlands	400-599 þúsund	9,3%	23,1%	5,7%	3,6%	4,0%	3,3%	3,1%	2,9%	2,5%	2,7%	173
	600-799 þúsund	7,5%	36,1%	5,5%	4,4%	3,1%	4,1%	4,6%	2,4%	2,6%	2,4%	144
	800 þúsund eða hærra	9,8%	34,0%	5,6%	5,5%	4,4%	4,3%	3,9%	3,6%	3,9%	3,9%	165
	1-6 nætur	8,0%	17,8%	5,2%	2,4%	2,2%	1,8%	1,9%	3,1%	2,5%	3,6%	230
14 nætur eða lengur	7-13 nætur	11,4%	27,0%	6,8%	4,9%	4,0%	5,1%	3,5%	3,6%	3,4%	3,6%	234
		23,6%	34,3%	14,6%	12,8%	12,0%	10,9%	12,3%	8,2%	8,8%	6,9%	363

*Spurðir voru: Þeir sem höfðu ferðast innanlands á fleiri staði en Höfuðborgarsvæðið árið 2012 (samanber fmsl06).

**Þeir sem tóku ekki afstöðu eru þeir sem svöruðu annað hvort 'veit ekki' eða 'vil ekki svara'

***Áður var spurt um Akranes og Borgarnes sameiginlega. Frá og með janúar 2013 er spurt um Akranes og Borgarnes í sitthvorum lagi

[fmsl07] Hvaða staði eða svæði heimsóttir þú á á ferðalögum innanlands á árinu 2012?

- Vesturland



Svör	Fjöldi	Hlutfall%	Vikmörk +/-
Hvalfjörður	104	12,6%	2,3%
Akranes	103	12,4%	2,2%
Borgarnes	228	27,5%	3,0%
Húsafell/Reykholt	97	11,7%	2,2%
Snæfellsnesþjóðg.	85	10,3%	2,1%
Stykkishólmur	115	13,9%	2,4%
Dalirnir	96	11,6%	2,2%
Látrabjarg	23	2,8%	1,1%
Hrafnseyri	21	2,5%	1,1%
Ísafjörður	113	13,6%	2,3%
Hornstrandir	21	2,6%	1,1%
Djúpuvík	20	2,4%	1,0%
Hólmavík/Strandir	78	9,5%	2,0%
Flatey á Breiðafirði	15	1,8%	0,9%
Patreksfjörður	46	5,6%	1,6%
Hvammstangi	76	9,2%	2,0%
Skagafjörður	168	20,3%	2,7%
Siglufjörður	149	18,0%	2,6%
Akureyri	357	43,1%	3,4%
Húsavík	123	14,8%	2,4%
Mývatnssvæiti	151	18,2%	2,6%
Ásbyrgi	73	8,8%	1,9%
Detifoss	64	7,8%	1,8%
Þórshöfn	27	3,2%	1,2%
Vopnafjörður	35	4,3%	1,4%
Borgarfjörðureyri	40	4,8%	1,5%
Egilsstaðir/Hallormsst.	147	17,7%	2,6%
Seyðisfjörður	62	7,5%	1,8%
Eskifjörður	62	7,5%	1,8%
Stöðv. arfjörður	44	5,3%	1,5%
Djúpivegur	62	7,5%	1,8%
Eyrafjörður	110	13,3%	2,3%
Þingvellir/Geyserir/Gullf.	221	26,7%	3,0%
Þórsmörk	54	6,5%	1,7%
Vestmannaeyjar	118	14,3%	2,4%
Skógar	96	11,6%	2,2%
Vík	125	15,1%	2,4%
Skafafell	65	7,8%	1,8%
Hornafjörður	84	10,2%	2,1%
Jökulsárlón	94	11,3%	2,2%
Kirkjubæjarklaustur	113	13,7%	2,3%
Krísuvík	34	4,1%	1,3%
Reykjanesv. v/ flekam/G. hv	35	4,3%	1,4%
Grindavík	55	6,6%	1,7%
Sandgerði	27	3,3%	1,2%
Bláalónið	29	3,5%	1,3%
Reykjanesbær	84	10,1%	2,1%
Landmannalaugar	41	5,0%	1,5%
Kjölur	36	4,3%	1,4%
Lakagígar	8	0,9%	0,6%
Sprengisandur	24	2,9%	1,2%
Herðubreiðalindir/Askja	13	1,6%	0,9%
Kverkfjöll	7	0,8%	0,6%
Kárahnjúkar	7	0,8%	0,6%
Fjöldi svara	828		
Tóku afstöðu	828	97,4%	
Tóku ekki afstöðu**	22	2,6%	
Fjöldi svara	850	100,0%	
Spurðir*	850	83,0%	
Ekki spurðir	174	17,0%	
Fjöldi þátttakenda	1024	100,0%	

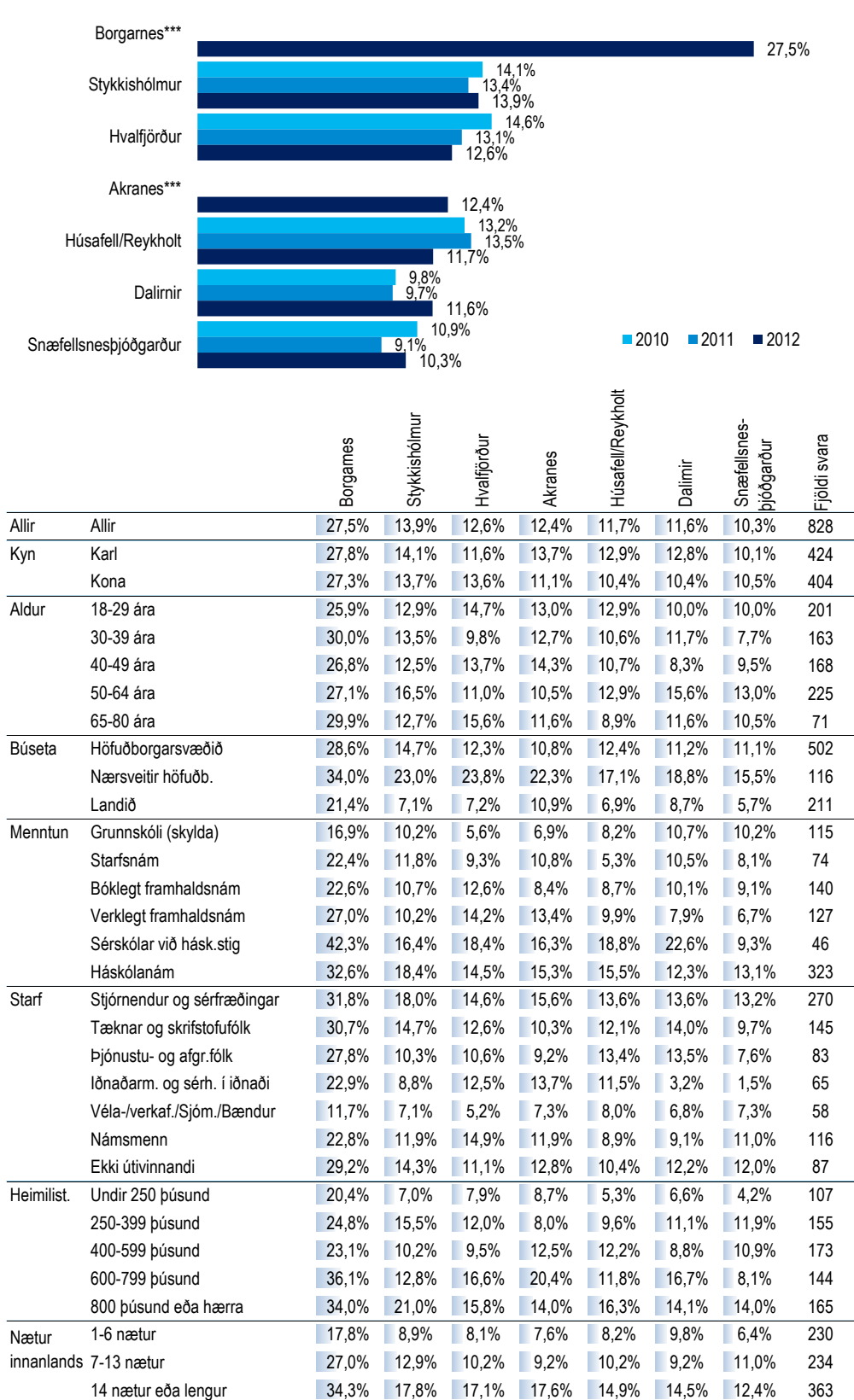

*Spurðir voru: Þeir sem höfðu ferðast innanlands á fleiri staði en Höfuðborgarsvæðið árið 2012 (samanber fmsl06).

**Þeir sem tóku ekki afstöðu eru þeir sem svöruðu annað hvort 'veit ekki' eða 'vil ekki svara'

***Áður var spurt um Akranes og Borgarnes sameiginlega. Frá og með janúar 2013 er spurt um Akranes og Borgarnes í sitthvoru lagi

Vestfirðir

Svör	Fjöldi	Hlutfall%	Vikmörk +/-
Hvalfjörður	104	12,6%	2,3%
Akranes	103	12,4%	2,2%
Borgarnes	228	27,5%	3,0%
Húsafell/Reykholmtangi	97	11,7%	2,2%
Snæfellsnesþjóðg.	85	10,3%	2,1%
Stykkishólmur	115	13,9%	2,4%
Dalir	96	11,6%	2,2%
Látrabjarg	23	2,8%	1,1%
Hrafnseyri	21	2,5%	1,1%
Ísafjörður	113	13,6%	2,3%
Hornstrandir	21	2,6%	1,1%
Djúpuvík	20	2,4%	1,0%
Hólmanvík/Strandir	78	9,5%	2,0%
Flatey á Breiðafirði	15	1,8%	0,9%
Patreksfjörður	46	5,6%	1,6%
Hvammstangi	76	9,2%	2,0%
Skagafjörður	168	20,3%	2,7%
Siglu fjörður	149	18,0%	2,6%
Akureyri	357	43,1%	3,4%
Húsavík	123	14,8%	2,4%
Mývatnssveit	151	18,2%	2,6%
Ásbyrgi	73	8,8%	1,9%
Detifoss	64	7,8%	1,8%
Þórshöfn	27	3,2%	1,2%
Vopnafjörður	35	4,3%	1,4%
Borgarfjörðureyri	40	4,8%	1,5%
Egilsstaðir/Hallormsst.	147	17,7%	2,6%
Seyðisfjörður	62	7,5%	1,8%
Eskifjörður	62	7,5%	1,8%
Stöðvartungur	44	5,3%	1,5%
Djúpivegur	62	7,5%	1,8%
Eyrafjörður	110	13,3%	2,3%
Þingvellir/Geymsla/Gullf.	221	26,7%	3,0%
Þórsmörk	54	6,5%	1,7%
Vestmannaeyjar	118	14,3%	2,4%
Skógar	96	11,6%	2,2%
Vík	125	15,1%	2,4%
Skaffafell	65	7,8%	1,8%
Hornafjörður	84	10,2%	2,1%
Jökulsárlón	94	11,3%	2,2%
Kirkjubæjarklaustur	113	13,7%	2,3%
Krísuvík	34	4,1%	1,3%
Reykjanesv. v. flekam/G.hv	35	4,3%	1,4%
Grindavík	55	6,6%	1,7%
Sandgerði	27	3,3%	1,2%
Bláalónið	29	3,5%	1,3%
Reykjanesbær	84	10,1%	2,1%
Landmannalaugar	41	5,0%	1,5%
Kjölur	36	4,3%	1,4%
Lakagígar	8	0,9%	0,6%
Sprengisandur	24	2,9%	1,2%
Herðubreiðalindir/Askja	13	1,6%	0,9%
Kverkfjöll	7	0,8%	0,6%
Kárahnjúkar	7	0,8%	0,6%
Fjöldi svara	828		
Tóku afstöðu	828	97,4%	
Tóku ekki afstöðu**	22	2,6%	
Fjöldi svara	850	100,0%	
Spurðir*	850	83,0%	
Ekki spurðir	174	17,0%	
Fjöldi þátttakenda	1024	100,0%	

	Ísafjörður	Hólmanvík/Strandir	Patreksfjörður***	Látrabjarg	Hornstrandir	Hrafnseyri	Djúpuvík***	Flatey á Breiðafirði	Fjöldi svara
Allir	13,6%	9,5%	5,6%	2,8%	2,6%	2,5%	2,4%	1,8%	828
Kyn									
Karl	7,2%	4,6%	3,6%	1,5%	0,8%	1,3%	0,9%	1,0%	424
Kona	6,5%	4,9%	2,0%	1,3%	1,8%	1,2%	1,5%	0,9%	404
Aldur									
18-29 ára	4,1%	2,0%	1,0%	0,9%	0,6%	0,7%	0,6%	0,1%	201
30-39 ára	2,1%	1,7%	1,0%	0,4%	0,5%		0,5%	0,1%	163
40-49 ára	1,4%	1,9%	0,8%	0,4%	0,2%	0,6%	0,6%	0,2%	168
50-64 ára	4,9%	3,2%	2,3%	1,1%	1,2%	0,7%	0,5%	1,3%	225
65-80 ára	1,0%	0,6%	0,4%	0,2%	0,1%	0,5%	0,2%		71
Búseta									
Höfuðborgarsvæðið	9,2%	4,6%	3,0%	2,0%	1,5%	1,6%	1,5%	1,2%	502
Nærsvæitið höfuðb.	1,0%	1,2%	0,7%	0,2%	0,2%	0,1%		0,1%	116
Landið	3,4%	3,6%	1,9%	0,6%	0,9%	0,8%	0,9%	0,5%	211
Menntun									
Grunnskóli (skylda)	1,6%	1,1%	1,1%	0,4%	0,1%	0,1%	0,4%	0,2%	115
Starfsnám	0,6%	0,8%	0,6%	0,4%		0,1%		0,2%	74
Bóklegt framhaldsnám	2,7%	2,0%	0,7%	0,7%	0,3%	0,9%	0,6%	0,1%	140
Verkleit framhaldsnám	1,4%	0,8%	0,6%	0,5%	0,2%	0,3%		0,3%	127
Sérskólar við hásk.stig	0,8%	0,5%	0,5%	0,1%	0,1%	0,3%	0,1%		46
Háskólanám	6,4%	4,1%	2,0%	0,7%	1,8%	0,8%	1,3%	1,0%	323
Starf									
Stjórnendur og sérfræðingar	5,5%	3,8%	1,4%	0,6%	1,6%	0,5%	0,9%	0,8%	270
Tæknar og skrifstofufólk	2,2%	1,6%	1,3%	0,5%	0,1%	0,5%	0,4%	0,2%	145
Þjónustu- og afgr.fólk	1,7%	1,4%	0,5%	0,6%	0,3%	0,4%		0,3%	83
Iðnaðarm. og sérh. í iðnaði	0,3%	0,3%	0,2%	0,3%		0,2%	0,1%	0,1%	65
Véla-/verkf./Sjóm./Bændur	0,5%	0,7%	0,8%	0,2%	0,1%	0,1%	0,4%		58
Námsmenn	2,1%	1,0%	0,6%	0,4%	0,4%	0,4%	0,4%	0,1%	116
Ekki útvinandi	1,1%	0,6%	0,7%	0,2%		0,3%	0,1%	0,2%	87
Heimilis.									
Undir 250 þúsund	1,5%	1,1%	0,8%	0,5%	0,3%	0,3%	0,3%	0,4%	107
250-399 þúsund	2,7%	1,9%	1,2%	0,9%	0,5%	0,4%	0,5%	0,5%	155
400-599 þúsund	2,1%	1,4%	0,7%	0,2%	0,7%	0,5%	0,6%	0,2%	173
600-799 þúsund	4,3%	2,3%	1,4%	0,2%	0,6%	0,4%	0,2%	0,5%	144
800 þúsund eða hærra	2,3%	2,0%	1,1%	0,9%	0,4%	0,7%	0,4%	0,1%	165
Nætur									
1-6 nætur	2,3%	1,0%	1,3%	0,4%	0,1%	0,4%	0,1%	0,4%	230
innanlands									
7-13 nætur	3,4%	2,7%	1,2%	0,5%	0,6%	0,8%	0,6%	0,6%	234
14 nætur eða lengur	7,9%	5,8%	3,2%	1,9%	1,8%	1,3%	1,6%	0,9%	363

*Spurðir voru: Þeir sem höfðu ferðast innanlands fleiri á staði en Höfuðborgarsvæðið árið 2012 (samanber fmsl06).

**Þeir sem tóku ekki afstöðu eru þeir sem svöruðu annað hvort 'veit ekki' eða 'vil ekki svara'

***Fyrst var spurt um Djúpuvík og Patreksfjörð í janúar 2013

Svör	Fjöldi	Hlutfall%	Vikmörk +/-
Hvalfjörður	104	12,6%	2,3%
Akranes	103	12,4%	2,2%
Borgarnes	228	27,5%	3,0%
Húsafell/Reykholmt	97	11,7%	2,2%
Snæfellsnesþjóðg.	85	10,3%	2,1%
Stykkishólmur	115	13,9%	2,4%
Dalirnir	96	11,6%	2,2%
Látrabjarg	23	2,8%	1,1%
Hrafnseyri	21	2,5%	1,1%
Ísafjörður	113	13,6%	2,3%
Hornstrandir	21	2,6%	1,1%
Djúpuvík	20	2,4%	1,0%
Hólmavík/Strandir	78	9,5%	2,0%
Flatey á Breiðafirði	15	1,8%	0,9%
Patreksfjörður	46	5,6%	1,6%
Hvammstangi	76	9,2%	2,0%
Skagafjörður	168	20,3%	2,7%
Siglufjörður	149	18,0%	2,6%
Akureyri	357	43,1%	3,4%
Húsavík	123	14,8%	2,4%
Mývatnssveit	151	18,2%	2,6%
Ásbyrgi	73	8,8%	1,9%
Dettifoss	64	7,8%	1,8%
Þórshöfn	27	3,2%	1,2%
Vopnafjörður	35	4,3%	1,4%
Borgarfjörðureyri	40	4,8%	1,5%
Egilsstaðir/Hallormsst.	147	17,7%	2,6%
Seyðisfjörður	62	7,5%	1,8%
Eskifjörður	62	7,5%	1,8%
Stöðv. arfjörður	44	5,3%	1,5%
Djúpivegur	62	7,5%	1,8%
Eyrafjörður	110	13,3%	2,3%
Þingvellir/Geyser/Gullf.	221	26,7%	3,0%
Þórsmörk	54	6,5%	1,7%
Vestmannaeyjar	118	14,3%	2,4%
Skógar	96	11,6%	2,2%
Vík	125	15,1%	2,4%
Skafafell	65	7,8%	1,8%
Hornafjörður	84	10,2%	2,1%
Jökulsárlón	94	11,3%	2,2%
Kirkjubæjarklaustur	113	13,7%	2,3%
Krísuvík	34	4,1%	1,3%
Reykjanesv. v/flekam/G.hv	35	4,3%	1,4%
Grindavík	55	6,6%	1,7%
Sandgerði	27	3,3%	1,2%
Bláalónið	29	3,5%	1,3%
Reykjanesbær	84	10,1%	2,1%
Landmannalaugar	41	5,0%	1,5%
Kjölur	36	4,3%	1,4%
Lakagígar	8	0,9%	0,6%
Sprengisandur	24	2,9%	1,2%
Herðubreiðalindir/Askja	13	1,6%	0,9%
Kverkfjöll	7	0,8%	0,6%
Kárahnjúkar	7	0,8%	0,6%
Fjöldi svara	828		
Tóku afstöðu	828	97,4%	
Tóku ekki afstöðu**	22	2,6%	
Fjöldi svara	850	100,0%	
Spurðir*	850	83,0%	
Ekki spurðir	174	17,0%	
Fjöldi þátttakenda	1024	100,0%	

	Akureyri	Skagafjörður	Mývatnssveit	Siglufjörður	Húsavík	Hvammstangi	Ásbyrgi	Dettifoss	Þórshöfn	Fjöldi svara
Allir	43,1%	20,3%	18,2%	18,0%	14,8%	9,2%	8,8%	7,8%	3,2%	828
Kyn										
Karl	22,1%	10,7%	9,7%	9,3%	8,0%	4,4%	4,4%	3,9%	2,6%	424
Kona	21,1%	9,5%	8,5%	8,6%	6,8%	4,9%	4,4%	3,8%	0,6%	404
Aldur										
18-29 ára	8,9%	3,9%	4,4%	2,6%	3,1%	1,6%	2,7%	2,1%	0,9%	201
30-39 ára	9,5%	4,0%	3,7%	3,0%	2,6%	2,0%	2,1%	1,8%	0,3%	163
40-49 ára	10,6%	4,3%	3,5%	5,4%	3,3%	1,9%	1,8%	1,6%	0,8%	168
50-64 ára	10,6%	6,5%	5,5%	5,5%	4,8%	2,6%	1,8%	1,8%	1,0%	225
65-80 ára	3,6%	1,6%	1,1%	1,4%	1,0%	1,1%	0,5%	0,5%	0,3%	71
Búseta										
Höfuðborgarsvæðið	26,0%	11,6%	9,2%	9,4%	6,5%	5,0%	4,5%	4,0%	1,0%	502
Nærsvæitið höfuðb.	5,5%	2,2%	1,9%	1,9%	2,1%	1,6%	1,5%	1,0%	0,7%	116
Landið	11,6%	6,4%	7,1%	6,6%	6,1%	2,7%	2,8%	2,8%	1,5%	211
Menntun										
Grunnskóli (skylda)	5,1%	2,6%	2,9%	2,3%	2,1%	1,3%	1,3%	1,0%	0,5%	115
Starfsnám	3,5%	1,8%	1,8%	2,0%	1,6%	1,3%	0,4%	0,5%	0,4%	74
Bóklegt framhaldsnám	7,3%	2,4%	3,3%	2,7%	3,0%	1,0%	1,9%	1,4%	0,6%	140
Verkefni framhaldsnám	6,3%	3,6%	2,5%	2,6%	2,3%	1,2%	1,5%	1,0%	0,6%	127
Sérskólar við hásk.stig	3,1%	1,0%	0,9%	0,7%	1,0%	0,6%	0,2%	0,2%	0,2%	46
Háskólanám	17,7%	8,8%	6,7%	7,6%	4,8%	3,7%	3,5%	3,7%	1,0%	323
Starf										
Stjórnendur og sérfræðingar	15,4%	7,9%	6,7%	6,6%	4,6%	2,8%	3,4%	3,3%	1,4%	270
Tæknar og skrifstofufólk	8,9%	3,0%	3,1%	4,2%	3,3%	1,8%	1,5%	1,2%	0,8%	145
Þjónustu- og afgr.fólk	3,4%	2,3%	1,5%	1,9%	1,4%	0,8%	0,7%	0,6%	0,3%	83
Iðnaðarm. og sérh. í iðnaði	3,2%	1,7%	1,0%	1,2%	1,3%	0,6%	0,8%	0,3%	0,1%	65
Véla-/verkf./Sjóm./Bændur	2,8%	1,0%	1,6%	1,0%	1,6%	0,7%	0,6%	0,5%	0,3%	58
Námsmenn	4,9%	2,0%	2,5%	1,2%	1,1%	1,4%	1,2%	1,1%	0,1%	116
Ekki útvinnandi	4,4%	2,4%	1,8%	1,9%	1,5%	1,1%	0,6%	0,7%	0,2%	87
Heimilis.										
Undir 250 þúsund	4,7%	1,7%	2,3%	1,1%	2,1%	1,1%	1,0%	1,0%	0,1%	107
250-399 þúsund	7,7%	3,1%	3,0%	3,5%	2,5%	1,6%	1,0%	0,9%	0,6%	155
400-599 þúsund	9,3%	3,6%	4,0%	3,3%	2,5%	1,3%	1,8%	1,3%	0,3%	173
600-799 þúsund	7,5%	4,4%	3,1%	4,1%	2,6%	2,0%	1,5%	1,2%	0,5%	144
800 þúsund eða hærra	9,8%	5,5%	4,4%	4,3%	3,9%	2,0%	2,7%	2,5%	1,4%	165
Nætur										
1-6 nætur	8,0%	2,4%	2,2%	1,8%	2,5%	1,5%	0,9%	1,3%	0,3%	230
innanlands										
7-13 nætur	11,4%	4,9%	4,0%	5,1%	3,4%	3,6%	1,3%	1,6%	0,5%	234
14 nætur eða lengur	23,6%	12,8%	12,0%	10,9%	8,8%	4,1%	6,6%	4,9%	2,5%	363

*Spurðir voru: Þeir sem höfðu ferðast innanlands á fleiri staði en Höfuðborgarsvæðið árið 2012 (samanber fmsl06).

**Þeir sem tóku ekki afstöðu eru þeir sem svöruðu annað hvort 'veit ekki' eða 'vil ekki svara'

***Fyrst var spurt um Dettifoss janúar 2013

Austurland

Svör	Fjöldi	Hlutfall%	Vikmörk +/-
Hvalfjörður	104	12,6%	2,3%
Akranes	103	12,4%	2,2%
Borgarnes	228	27,5%	3,0%
Húsafell/Reykholmtún	97	11,7%	2,2%
Snæfellsnesþjóðg.	85	10,3%	2,1%
Stykkishólmur	115	13,9%	2,4%
Dalirnir	96	11,6%	2,2%
Látrabjarg	23	2,8%	1,1%
Hrafnseyri	21	2,5%	1,1%
Ísafjörður	113	13,6%	2,3%
Hornstrandir	21	2,6%	1,1%
Djúpvík	20	2,4%	1,0%
Hólmaskóglí/Strandir	78	9,5%	2,0%
Flatey á Breiðafirði	15	1,8%	0,9%
Patreksfjörður	46	5,6%	1,6%
Hvammstangi	76	9,2%	2,0%
Skagafjörður	168	20,3%	2,7%
Siglufjörður	149	18,0%	2,6%
Akureyri	357	43,1%	3,4%
Húsavík	123	14,8%	2,4%
Mývatnssveit	151	18,2%	2,6%
Ásbyrgi	73	8,8%	1,9%
Detifoss	64	7,8%	1,8%
Þórshöfn	27	3,2%	1,2%
Vopnafjörður	35	4,3%	1,4%
Borgarfjörðureystri	40	4,8%	1,5%
Egilsstaðir/Hallormsstaðir	147	17,7%	2,6%
Seyðisfjörður	62	7,5%	1,8%
Eskifjörður	62	7,5%	1,8%
Stöðvarfjörður	44	5,3%	1,5%
Djúpvogur	62	7,5%	1,8%
Eyrarbakki	110	13,3%	2,3%
Þingvellir/Geyser/Gullf.	221	26,7%	3,0%
Þórsmörk	54	6,5%	1,7%
Vestmannaeyjar	118	14,3%	2,4%
Skógar	96	11,6%	2,2%
Vík	125	15,1%	2,4%
Skafafell	65	7,8%	1,8%
Hornafjörður	84	10,2%	2,1%
Jökulsárlón	94	11,3%	2,2%
Kirkjubæjarklaustur	113	13,7%	2,3%
Krísuvík	34	4,1%	1,3%
Reykjanesv. v/ flekam/G.hv	35	4,3%	1,4%
Grindavík	55	6,6%	1,7%
Sandgerði	27	3,3%	1,2%
Bláalónið	29	3,5%	1,3%
Reykjanesbær	84	10,1%	2,1%
Landmannalaugar	41	5,0%	1,5%
Kjölur	36	4,3%	1,4%
Lakagígar	8	0,9%	0,6%
Sprengisandur	24	2,9%	1,2%
Herðubreiðalindir/Askja	13	1,6%	0,9%
Kverkfjöll	7	0,8%	0,6%
Kárahnjúkar	7	0,8%	0,6%
Fjöldi svara	828		
Tóku afstöðu	828	97,4%	
Tóku ekki afstöðu**	22	2,6%	
Fjöldi svara	850	100,0%	
Spurðir*	850	83,0%	
Ekki spurðir	174	17,0%	
Fjöldi þátttakenda	1024	100,0%	

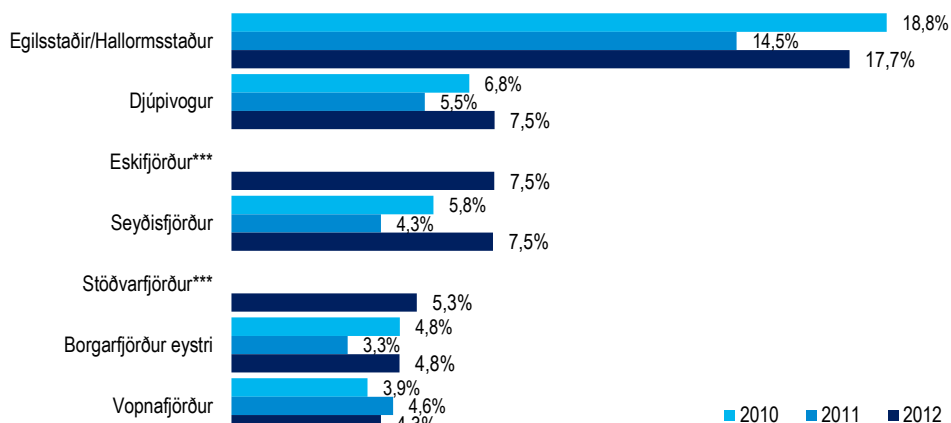

		Egilsstaðir/ Hallormsstaðir	Djúpvogur	Eskifjörður	Seyðisfjörður	Stöðvarfjörður	Borgarfjörður eystri	Vopnafjörður	Fjöldi svara
Allir	Allir	17,7%	7,5%	7,5%	7,5%	5,3%	4,8%	4,3%	828
Kyn	Karl	10,0%	4,4%	5,2%	4,2%	3,4%	2,6%	3,1%	424
	Kona	7,7%	3,2%	2,4%	3,3%	1,9%	2,2%	1,2%	404
Aldur	18-29 ára	3,7%	1,4%	2,3%	1,7%	0,9%	1,0%	0,9%	201
	30-39 ára	3,9%	1,3%	1,4%	1,3%	0,9%	0,8%	0,6%	163
	40-49 ára	3,6%	1,4%	1,2%	1,6%	1,1%	1,2%	1,3%	168
	50-64 ára	5,2%	2,5%	2,1%	2,2%	2,0%	1,2%	1,1%	225
	65-80 ára	1,3%	0,8%	0,6%	0,7%	0,5%	0,6%	0,4%	71
Búseta	Höfuðborgarsvæðið	9,2%	3,8%	3,9%	3,6%	2,2%	1,9%	1,8%	502
	Nærsvæitið höfuðb.	1,6%	1,1%	0,7%	0,8%	0,7%	0,2%	0,4%	116
	Landið	7,0%	2,7%	3,0%	3,1%	2,5%	2,7%	2,1%	211
Menntun	Grunnskóli (skylda)	2,7%	1,1%	1,3%	1,4%	0,9%	1,1%	1,1%	115
	Starfsnám	1,8%	1,1%	0,9%	0,8%	1,1%	0,5%	0,2%	74
	Bóklegt framhaldsnám	2,7%	1,2%	1,3%	1,6%	0,9%	0,9%	0,3%	140
	Verkleit framhaldsnám	2,6%	1,1%	1,2%	1,3%	0,6%	0,7%	0,7%	127
	Sérskólar við hásk.stig	1,4%	0,6%	0,4%	0,4%	0,2%	0,2%	0,4%	46
	Háskólanám	6,5%	2,5%	2,4%	2,0%	1,5%	1,5%	1,6%	323
Starf	Stjórnendur og sérfræðingar	6,3%	2,4%	2,3%	2,0%	1,5%	1,7%	1,5%	270
	Tæknar og skrifstofufólk	3,1%	1,7%	0,9%	1,5%	0,8%	0,5%	0,7%	145
	Þjónustu- og afgr.fólk	1,9%	0,9%	0,8%	1,0%	0,6%	0,6%	0,4%	83
	Iðnaðarm. og sérh. í iðnaði	1,3%	0,3%	0,8%	0,4%	0,3%	0,4%	0,5%	65
	Véla-/verkf./Sjóm./Bændur	2,0%	1,0%	0,8%	1,3%	0,9%	0,5%	0,4%	58
	Námsmenn	1,5%	0,3%	0,9%	0,6%	0,4%	0,4%	0,6%	116
Ekki útvinnandi	1,5%	0,9%	1,0%	0,7%	0,7%	0,6%	0,2%	87	
Heimilist.	Undir 250 þúsund	1,7%	0,6%	0,9%	0,6%	0,6%	0,1%	0,1%	107
	250-399 þúsund	2,6%	1,2%	1,1%	1,0%	0,9%	1,2%	0,5%	155
	400-599 þúsund	3,1%	1,5%	1,4%	1,4%	1,4%	1,3%	0,6%	173
	600-799 þúsund	4,6%	2,0%	2,1%	1,6%	1,4%	0,9%	1,1%	144
	800 þúsund eða hærra	3,9%	1,6%	1,6%	1,5%	0,9%	0,9%	1,2%	165
Nætur innanlands	1-6 nætur	1,9%	0,5%	0,9%	0,8%	0,2%	0,4%	0,6%	230
	7-13 nætur	3,5%	1,1%	0,9%	1,0%	0,7%	0,8%	0,6%	234
	14 nætur eða lengur	12,3%	6,0%	5,7%	5,6%	4,3%	3,6%	3,0%	363

*Spurðir voru: Þeir sem höfðu ferðast innanlands fá leiri staði en Höfuðborgarsvæðið árið 2012 (samanber fmsl06).

**Þeir sem tóku ekki afstöðu eru þeir sem svöruðu annað hvort 'veit ekki' eða 'vil ekki svara'

***Áður var spurt um Fjarðabyggð (þ.m.t. Neskaupsstaður, Stöðvar-,Eski- og Reyðarfjörður). Frá og með janúar 2013 er spurt um Eskifjörð og Stöðvarfjörð í sitthvoru lagi

Suðurland

Svör	Fjöldi	Hlutfall%	Vikmörk +/-
Hv alfjörður	104	12,6%	2,3%
Akranes	103	12,4%	2,2%
Borgarnes	228	27,5%	3,0%
Húsafell/Reykholt	97	11,7%	2,2%
Snæfellsnesþjóðg.	85	10,3%	2,1%
Stykkishólmur	115	13,9%	2,4%
Dalirnir	96	11,6%	2,2%
Látrabjarg	23	2,8%	1,1%
Hrafnseyri	21	2,5%	1,1%
Ísafjörður	113	13,6%	2,3%
Hornstrandir	21	2,6%	1,1%
Djúpuvík	20	2,4%	1,0%
Hólmavík/Strandir	78	9,5%	2,0%
Flatey á Breiðafirði	15	1,8%	0,9%
Patreksfjörður	46	5,6%	1,6%
Hvammstangi	76	9,2%	2,0%
Skagafjörður	168	20,3%	2,7%
Siglufjörður	149	18,0%	2,6%
Akureyri	357	43,1%	3,4%
Húsavík	123	14,8%	2,4%
Mývatnssvæiti	151	18,2%	2,6%
Ásbyrgi	73	8,8%	1,9%
Detifoss	64	7,8%	1,8%
Þórshöfn	27	3,2%	1,2%
Vopnafjörður	35	4,3%	1,4%
Borgarfjarðureyri	40	4,8%	1,5%
Egilsstaðir/Hallormsst.	147	17,7%	2,6%
Seyðisfjörður	62	7,5%	1,8%
Eskifjörður	62	7,5%	1,8%
Stöðv. arfjörður	44	5,3%	1,5%
Djúpivegur	62	7,5%	1,8%
Eyrarbakki	110	13,3%	2,3%
Þingv./Geysir/Gullf.	221	26,7%	3,0%
Þórsmörk	54	6,5%	1,7%
Vestmannaeyjar	118	14,3%	2,4%
Skógar	96	11,6%	2,2%
Vík	125	15,1%	2,4%
Skaftafell	65	7,8%	1,8%
Hornafjörður	84	10,2%	2,1%
Jökulsárlón	94	11,3%	2,2%
Kirkjubæjarklaustur	113	13,7%	2,3%
Krísuvík	34	4,1%	1,3%
Reykjanesv. v/ flekam/G.hv	35	4,3%	1,4%
Grindavík	55	6,6%	1,7%
Sandgerði	27	3,3%	1,2%
Bláalónið	29	3,5%	1,3%
Reykjanesbær	84	10,1%	2,1%
Landmannalaugar	41	5,0%	1,5%
Kjölur	36	4,3%	1,4%
Lakagígar	8	0,9%	0,6%
Sprengisandur	24	2,9%	1,2%
Herðubreiðalindir/Askja	13	1,6%	0,9%
Kverkfjöll	7	0,8%	0,6%
Kárahnjúkar	7	0,8%	0,6%
Fjöldi svara	828		
Tóku afstöðu	828	97,4%	
Tóku ekki afstöðu**	22	2,6%	
Fjöldi svara	850	100,0%	
Spurðir*	850	83,0%	
Ekki spurðir	174	17,0%	
Fjöldi þátttakenda	1024	100,0%	

Region	2010	2011	2012
Þingvellir/Geysir/Gullfoss	26,7%	27,8%	28,1%
Vík	12,1%	13,4%	15,1%
Vestmannaeyjar	10,9%	12,1%	14,3%
Kirkjubæjarklaustur***	9,8%	11,6%	13,7%
Eyrarbakki	11,6%	11,8%	13,3%
Skógar	9,7%	11,9%	11,6%
Jökulsárlón****	11,3%	9,9%	11,3%
Hornafjörður	7,9%	10,2%	9,9%
Skaftafell	5,0%	8,5%	7,8%
Þórsmörk	5,0%	5,6%	6,5%

Category	Sub-category	Þingvellir/Geysir/Gullfoss	Vík	Vestmannaeyjar	Kirkjubæjarklaustur	Eyrarbakki	Skógar	Jökulsárlón	Hornafjörður	Skaftafell	Þórsmörk	Fjöldi svara
Allir	Allir	26,7%	15,1%	14,3%	13,7%	13,3%	11,6%	11,3%	10,2%	7,8%	6,5%	828
Kyn	Karl	14,9%	8,0%	8,3%	7,8%	6,6%	6,4%	6,2%	6,2%	4,0%	3,7%	424
	Kona	11,7%	7,1%	6,0%	5,8%	6,7%	5,2%	5,1%	3,9%	3,7%	2,8%	404
Aldur	18-29 ára	4,7%	3,0%	3,1%	3,0%	2,1%	2,7%	2,4%	2,4%	1,6%	2,0%	201
	30-39 ára	5,7%	2,3%	3,8%	2,7%	2,9%	2,1%	2,0%	2,5%	1,2%	1,1%	163
	40-49 ára	5,2%	2,5%	2,3%	2,8%	2,7%	1,8%	2,2%	1,8%	1,6%	1,2%	168
	50-64 ára	9,0%	5,5%	4,3%	4,3%	4,3%	4,1%	3,7%	2,6%	2,7%	2,1%	225
	65-80 ára	2,0%	1,7%	0,7%	0,9%	1,3%	1,0%	1,1%	0,8%	0,7%	0,2%	71
Búseta	Höfuðborgarsvæðið	18,3%	9,0%	9,3%	8,0%	8,4%	7,8%	6,2%	6,3%	5,0%	5,4%	502
	Nærsvæitið höfuðb.	3,8%	2,3%	2,7%	2,0%	2,7%	2,1%	1,5%	1,6%	0,8%	0,8%	116
	Landið	4,5%	3,8%	2,3%	3,7%	2,3%	1,7%	3,5%	2,3%	1,9%	0,4%	211
Menntun	Grunnskóli (skylda)	2,6%	1,7%	1,2%	1,6%	1,1%	0,8%	1,2%	0,9%	0,9%	0,3%	115
	Starfsnám	1,7%	1,5%	1,5%	1,3%	1,2%	0,7%	1,0%	0,7%	0,9%	0,2%	74
	Bóklegt framhaldsnám	4,4%	2,4%	2,3%	2,1%	1,9%	1,9%	1,8%	1,7%	1,1%	1,5%	140
	Verklegt framhaldsnám	4,9%	2,1%	2,3%	2,3%	1,9%	2,2%	1,9%	1,6%	1,1%	1,0%	127
	Sérskólar við hásk.stig	2,0%	1,5%	1,1%	1,2%	0,9%	0,8%	0,7%	1,0%	0,3%	0,6%	46
Starf	Háskólanám	11,0%	5,9%	5,9%	5,2%	6,1%	5,3%	4,7%	4,3%	3,5%	2,8%	323
	Stjórnendur og sérfræðingar	9,9%	4,9%	5,9%	4,5%	6,2%	4,3%	3,9%	3,9%	2,9%	2,8%	270
	Tæknar og skrifstofufólk	4,5%	2,3%	3,1%	2,3%	2,3%	1,8%	1,8%	2,1%	1,3%	1,7%	145
	Þjónustu- og afgr.fólk	2,3%	1,4%	1,8%	1,6%	0,9%	1,1%	1,3%	0,9%	1,0%	0,4%	83
	Iðnaðarm. og sérh. í iðnaði	2,7%	1,3%	1,3%	1,2%	0,7%	1,1%	1,0%	0,8%	0,5%	0,6%	65
Heimilist.	Véla-/verkf./Sjóm./Bændur	1,5%	1,5%	0,4%	1,4%	0,3%	0,5%	0,9%	0,8%	0,4%	0,1%	58
	Námsmenn	2,9%	1,1%	1,0%	0,9%	1,2%	0,9%	0,8%	0,6%	0,4%	0,7%	116
	Ekki útvinandi	2,5%	2,5%	0,6%	1,7%	1,6%	1,8%	1,5%	1,0%	1,1%		87
	Undir 250 þúsund	3,2%	1,4%	1,1%	1,3%	1,4%	1,2%	1,0%	0,5%	1,1%	0,7%	107
	250-399 þúsund	4,2%	3,6%	3,1%	2,6%	2,8%	2,6%	2,1%	1,8%	1,4%	0,6%	155
Nætur innanlands	400-599 þúsund	5,7%	2,9%	2,7%	2,6%	2,5%	2,3%	2,4%	2,4%	1,4%	1,2%	173
	600-799 þúsund	5,5%	2,4%	2,4%	2,2%	2,2%	2,3%	1,9%	2,1%	1,1%	0,8%	144
	800 þúsund eða hærra	5,6%	3,6%	3,9%	3,8%	3,1%	2,5%	2,9%	2,7%	2,3%	2,3%	165
Nætur	1-6 nætur	5,2%	3,1%	3,6%	2,0%	1,5%	2,6%	1,7%	1,4%	1,2%	1,2%	230
	7-13 nætur	6,8%	3,6%	3,6%	3,1%	4,1%	2,7%	1,9%	1,8%	1,6%	1,2%	234
	14 nætur eða lengur	14,6%	8,2%	6,9%	8,5%	7,6%	6,2%	7,8%	6,9%	5,1%	4,1%	363

*Spurðir voru: Þeir sem höfðu ferðast innanlands á fleiri staði en Höfuðborgarsvæðið árið 2012 (samanber fmsl06).

**Þeir sem tóku ekki afstöðu eru þeir sem svöruðu annað hvort 'veit ekki' eða 'vil ekki svara'

***Nýtt í mælingu 2012

****Nýtt í mælingu 2013

Reykjanes

Svör	Fjöldi	Hlutfall%	Vikmörk +/-
Hvalfjörður	104	12,6%	2,3%
Akranes	103	12,4%	2,2%
Borgarnes	228	27,5%	3,0%
Húsafell/Reykholtt	97	11,7%	2,2%
Snæfellsnesþjóðg.	85	10,3%	2,1%
Stykkishólmur	115	13,9%	2,4%
Dalirnir	96	11,6%	2,2%
Látrabjarg	23	2,8%	1,1%
Hrafnseyri	21	2,5%	1,1%
Ísafjörður	113	13,6%	2,3%
Hornstrandir	21	2,6%	1,1%
Djúpuvík	20	2,4%	1,0%
Hólmaskógl/Strandir	78	9,5%	2,0%
Flatey á Breiðafirði	15	1,8%	0,9%
Patreksfjörður	46	5,6%	1,6%
Hvammstangi	76	9,2%	2,0%
Skagafjörður	168	20,3%	2,7%
Siglufjörður	149	18,0%	2,6%
Akureyri	357	43,1%	3,4%
Húsavík	123	14,8%	2,4%
Mývatnssveit	151	18,2%	2,6%
Ásbyrgi	73	8,8%	1,9%
Detifoss	64	7,8%	1,8%
Þórshöfn	27	3,2%	1,2%
Vopnafjörður	35	4,3%	1,4%
Borgarfjarðarsveit	40	4,8%	1,5%
Egilsstaðir/Hallormsst.	147	17,7%	2,6%
Seyðisfjörður	62	7,5%	1,8%
Eskifjörður	62	7,5%	1,8%
Stöðv. arfjörður	44	5,3%	1,5%
Djúpvígur	62	7,5%	1,8%
Eyrafjörður	110	13,3%	2,3%
Þingvellir/Geyser/Gullf.	221	26,7%	3,0%
Þórsmörk	54	6,5%	1,7%
Vestmannaeyjar	118	14,3%	2,4%
Skógar	96	11,6%	2,2%
Vík	125	15,1%	2,4%
Skafafell	65	7,8%	1,8%
Hornafjörður	84	10,2%	2,1%
Jökulsárlón	94	11,3%	2,2%
Kirkjubæjarklaustur	113	13,7%	2,3%
Krísuvík	34	4,1%	1,3%
Reykjan. v/flekam/G.h	35	4,3%	1,4%
Grindavík	55	6,6%	1,7%
Sandgerði	27	3,3%	1,2%
Bláalónið	29	3,5%	1,3%
Reykjanesbær	84	10,1%	2,1%
Landmannalaugar	41	5,0%	1,5%
Kjölur	36	4,3%	1,4%
Lakagígar	8	0,9%	0,6%
Sprengisandur	24	2,9%	1,2%
Herðubreiðalindir/Askja	13	1,6%	0,9%
Kverkfjöll	7	0,8%	0,6%
Kárahnjúkar	7	0,8%	0,6%
Fjöldi svara	828		
Tóku afstöðu	828	97,4%	
Tóku ekki afstöðu**	22	2,6%	
Fjöldi svara	850	100,0%	
Spurðir*	850	83,0%	
Ekki spurðir	174	17,0%	
Fjöldi þátttakenda	1024	100,0%	

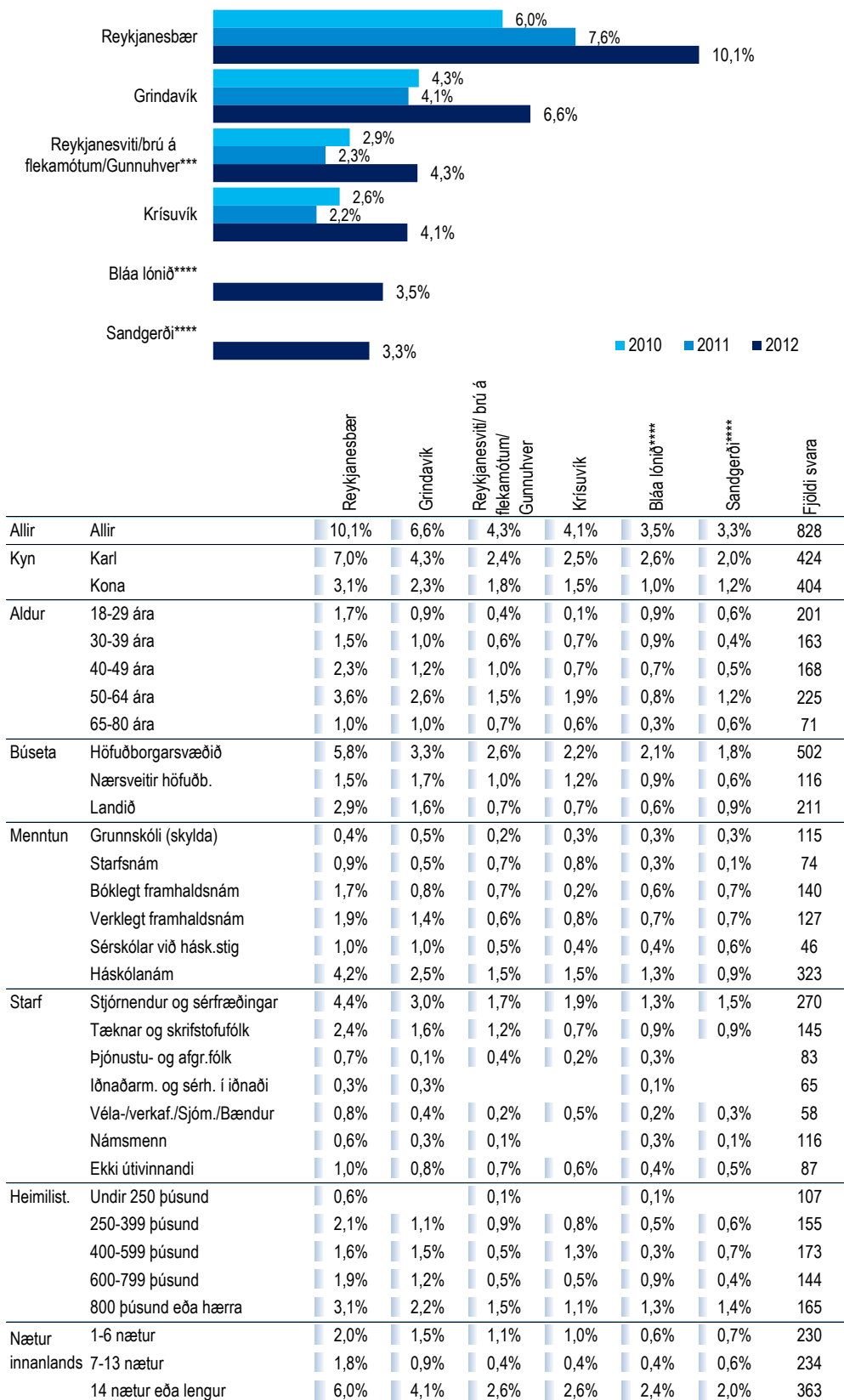

*Spurðir voru: Þeir sem höfðu ferðast innanlands á fleiri staði en

Höfuðborgarsvæðið árið 2012 (samanber fmsl06).

**Þeir sem tóku ekki afstöðu eru þeir sem svöruðu annað hvort 'veit ekki' eða 'vil ekki svara'

***Áður var spurt um Reykjanestá/vita. Frá og með janúar 2013 er spurt um Reykjanestá/brú á flekamótum/Gunnhver.

****Nýtt í mælingu 2013

Hálandið

Svör	Fjöldi	Hlutfall%	Vikmörk +/-
Hvalfjörður	104	12,6%	2,3%
Akranes	103	12,4%	2,2%
Borgarnes	228	27,5%	3,0%
Húsafell/Reykholmtangi	97	11,7%	2,2%
Snæfellsnesþjóðg.	85	10,3%	2,1%
Stykkishólmur	115	13,9%	2,4%
Dalir	96	11,6%	2,2%
Látrabjarg	23	2,8%	1,1%
Hrafnseyri	21	2,5%	1,1%
Ísafjörður	113	13,6%	2,3%
Hornstrandir	21	2,6%	1,1%
Djúpuvík	20	2,4%	1,0%
Hólmavík/Strandir	78	9,5%	2,0%
Flatey á Breiðafirði	15	1,8%	0,9%
Patreksfjörður	46	5,6%	1,6%
Hvammstangi	76	9,2%	2,0%
Skagafjörður	168	20,3%	2,7%
Siglufjörður	149	18,0%	2,6%
Akureyri	357	43,1%	3,4%
Húsavík	123	14,8%	2,4%
Mývatnssvæiti	151	18,2%	2,6%
Ásbyrgi	73	8,8%	1,9%
Dettingfoss	64	7,8%	1,8%
Þórshöfn	27	3,2%	1,2%
Vopnafjörður	35	4,3%	1,4%
Borgarfjarðureyri	40	4,8%	1,5%
Egilsstaðir/Hallormsst.	147	17,7%	2,6%
Seyðisfjörður	62	7,5%	1,8%
Eskifjörður	62	7,5%	1,8%
Stöðvarfjörður	44	5,3%	1,5%
Djúpvíkurvegur	62	7,5%	1,8%
Eyrafjörður	110	13,3%	2,3%
Þingvellir/Geymsir/Gullf.	221	26,7%	3,0%
Þórsmörk	54	6,5%	1,7%
Vestmannaeyjar	118	14,3%	2,4%
Skógar	96	11,6%	2,2%
Vík	125	15,1%	2,4%
Skafafell	65	7,8%	1,8%
Hornafjörður	84	10,2%	2,1%
Jökulsárlón	94	11,3%	2,2%
Kirkjubæjarklaustur	113	13,7%	2,3%
Krísuvík	34	4,1%	1,3%
Reykjanesv. v. flekam/G.hv.	35	4,3%	1,4%
Grindavík	55	6,6%	1,7%
Sandgerði	27	3,3%	1,2%
Bláalónið	29	3,5%	1,3%
Reykjanesbær	84	10,1%	2,1%
Landmannalaugar	41	5,0%	1,5%
Kjölur	36	4,3%	1,4%
Lakagígar	8	0,9%	0,6%
Sprengisandur	24	2,9%	1,2%
Herðubreiðalindir/Askja	13	1,6%	0,9%
Kverkfjöll	7	0,8%	0,6%
Kárahnjúkar	7	0,8%	0,6%
Fjöldi svara	828		
Tóku afstöðu	828	97,4%	
Tóku ekki afstöðu**	22	2,6%	
Fjöldi svara	850	100,0%	
Spurðir*	850	83,0%	
Ekki spurðir	174	17,0%	
Fjöldi þátttakenda	1024	100,0%	

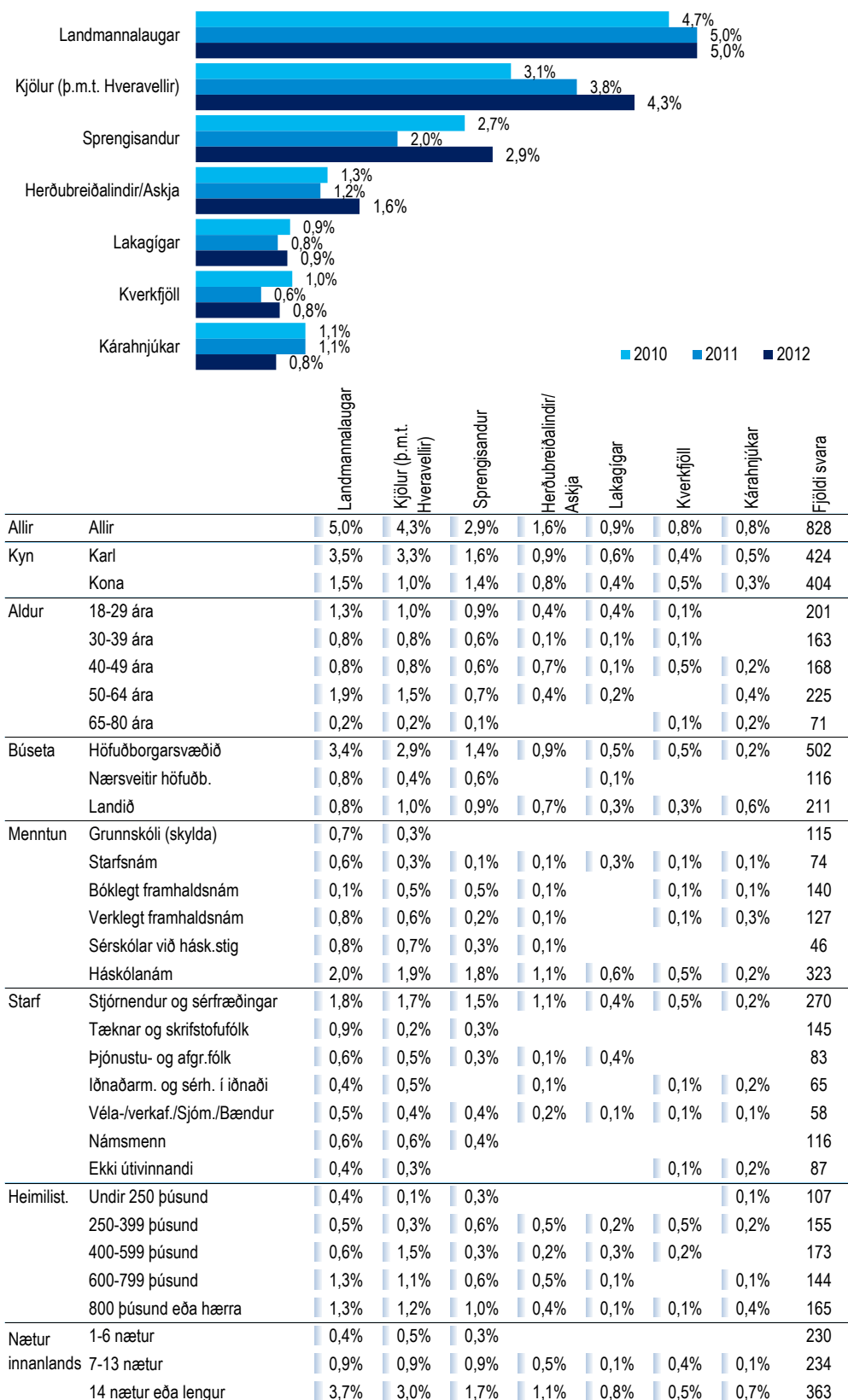

*Spurðir voru: Þeir sem höfðu ferðast innanlands á fleiri staði en Höfuðborgarsvæðið árið 2012 (samanber fmsl06).

**Þeir sem tóku ekki afstöðu eru þeir sem svöruðu annað hvort 'veit ekki' eða 'vil ekki svara'

[fms02] Hvaða afþreyingu greiddir þú fyrir á ferðalögum innanlands árið 2012?

- merktu við allt sem við á - Topp 6

Svör	Fjöldi	Hlutfall%	Vikmörk +/-
Sund, jarðböð	442	72,5%	3,5%
Söfn, sýningar	247	40,5%	3,9%
Leikhús, tónleikar	135	22,2%	3,3%
Veiði	94	15,4%	2,9%
Golf	74	12,1%	2,6%
Bátsferð	73	12,0%	2,6%
Dekur og heilsurækt	54	8,8%	2,2%
Skoðunarferð með leiðsögumanni	31	5,1%	1,8%
Gönguferð/fjallganga með leiðsögumanni	25	4,1%	1,6%
Hestaferð	25	4,1%	1,6%
Hv alaskoðun	20	3,3%	1,4%
Flúðasiglingar, kajakferð	11	1,7%	1,0%
Hjólaferðir (reiðhjól/vélahjól/fjórthjól)	6	1,0%	0,8%
Vélsleða-/snjósleðaferð	3	0,5%	0,5%
Annað	29	4,8%	1,7%
Fjöldi sv ara	611		
Tóku afstöðu	611	71,8%	
Tóku ekki afstöðu**	240	28,2%	
Fjöldi sv ara	850	100,0%	
Spurðir*	850	83,0%	
Ekki spurðir	174	17,0%	
Fjöldi þátttakenda	1024	100,0%	

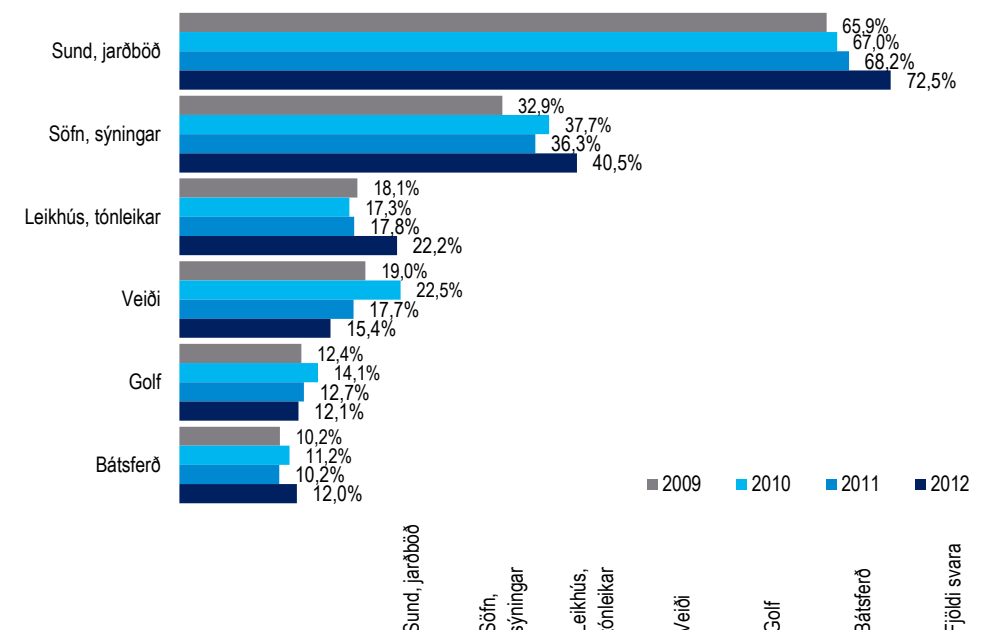

		Sund, jarðböð	Söfn, sýningar	Leikhús, tónleikar	Veiði	Golf	Bátsferð	Fjöldi sv ara
Allir	Allir	72,5%	40,5%	22,2%	15,4%	12,1%	12,0%	611
Kyn	Karl	70,3%	34,5%	20,7%	20,7%	17,1%	14,3%	314
	Kona	74,8%	46,9%	23,7%	9,8%	6,8%	9,5%	296
Aldur	18-29 ára	79,4%	26,1%	18,0%	9,9%	7,4%	9,0%	144
	30-39 ára	83,2%	36,3%	20,0%	17,8%	12,9%	7,3%	126
	40-49 ára	77,9%	42,0%	25,2%	19,8%	15,3%	13,7%	131
	50-64 ára	61,0%	51,6%	24,6%	16,2%	13,4%	17,3%	168
	65-80 ára	44,9%	53,1%	23,6%	9,7%	11,0%	9,0%	41
Búseta	Höfuðborgarsvæðið	77,2%	37,4%	14,8%	17,9%	15,7%	11,3%	360
	Nærsvæitið höfuðb.	60,1%	42,1%	23,6%	14,8%	12,3%	16,6%	85
	Landið	68,5%	46,4%	37,3%	10,3%	4,3%	11,1%	166
Menntun	Grunnskóli (skylda)	62,1%	45,9%	22,4%	8,4%	10,4%	10,5%	70
	Starfsnám	63,4%	39,6%	26,0%	13,0%	6,1%	7,9%	50
	Bóklegt framhaldsnám	75,8%	32,6%	21,6%	9,7%	7,1%	6,6%	105
	Verklegt framhaldsnám	66,3%	30,5%	22,7%	29,1%	13,3%	15,5%	96
	Sérskólar við hásk.stig	62,5%	42,5%	23,2%	16,2%	22,0%	16,4%	38
	Háskólanám	80,2%	46,1%	21,5%	15,1%	14,1%	13,2%	249
Starf	Stjórnendur og sérfræðingar	78,2%	47,9%	22,3%	14,2%	16,4%	13,0%	211
	Tæknar og skrifstofufólk	68,2%	36,7%	21,3%	18,8%	15,0%	11,7%	113
	Þjónustu- og afgr.fólk	66,1%	24,2%	21,1%	17,4%	14,2%	10,9%	60
	Iðnaðarm. og sérh. í iðnaði	81,5%	30,9%	25,7%	26,8%	14,4%	19,8%	47
	Véla-/verkf./Sjóm./Bændur	59,6%	42,8%	31,9%	18,7%	2,5%	10,4%	41
	Námsmenn	83,2%	28,8%	17,6%	7,5%	3,0%	7,6%	78
	Ekki útvinnandi	55,6%	58,2%	21,8%	10,8%	6,6%	9,2%	58
Heimilist.	Undir 250 þúsund	69,2%	36,3%	21,2%	9,1%	4,4%	5,9%	71
	250-399 þúsund	66,4%	41,3%	22,9%	11,8%	6,1%	14,3%	104
	400-599 þúsund	74,9%	43,4%	16,8%	16,7%	13,9%	10,4%	128
	600-799 þúsund	73,8%	44,2%	27,5%	17,9%	12,9%	14,7%	114
	800 þúsund eða hærra	75,6%	39,8%	24,2%	20,0%	18,3%	13,1%	140
Nætur innanlands	1-6 nætur	57,4%	29,7%	10,7%	10,1%	10,4%	11,4%	139
	7-13 nætur	71,3%	42,6%	16,0%	15,1%	12,5%	12,6%	166
	14 nætur eða lengur	80,4%	44,1%	30,9%	18,1%	12,6%	11,9%	303

*Spurðir voru: Þeir sem höfðu ferðast innanlands árið 2011 (samanber fms01)
 **Þeir sem tóku ekki afstöðu eru þeir sem svöruðu annað hvort 'veit ekki', 'vil ekki svara' eða greiddu ekki fyrir neina afþreyingu.

[fms02] Hvaða afþreyingu greiddir þú fyrir á ferðalögum innanlands árið 2012?

- merktu við allt sem við á - Allt



■ 2009 ■ 2010 ■ 2011 ■ 2012

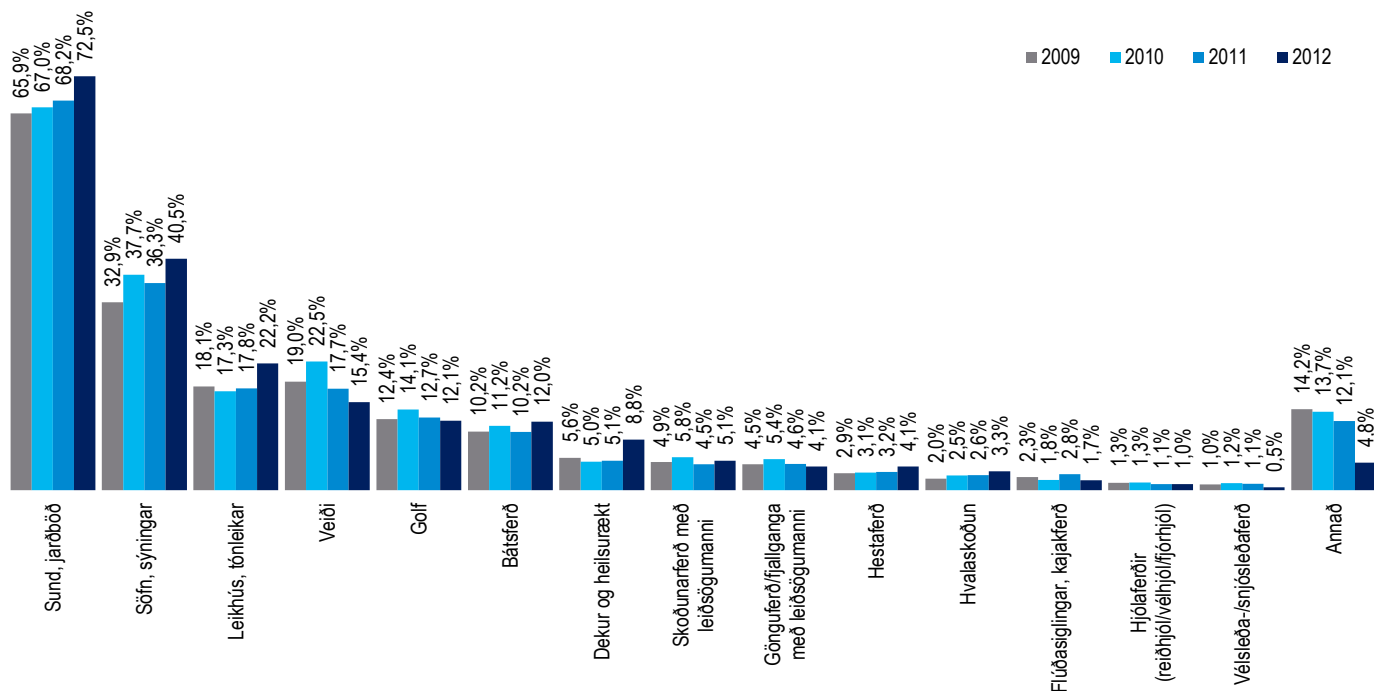

		Sund, jarðböð	Söfn, sýningar	Leikhus, tónleikar	Veði	Golf	Bátstærð	Dekur og heilsurækt	Skoðunarferð með leiðsögumanni	Gönguferð/fjallanga með leiðsögumanni	Hestafærð	Hvalaskoðun	Flúðasiglingar, kajakferð	Hjólafærðir (reiðhjól/vélhjól/fjórthjól)	Vélsleða-/snjósleðaferð	Annað	Fjöldi svara
Allir	Allir	72,5%	40,5%	22,2%	15,4%	12,1%	12,0%	8,8%	5,1%	4,1%	4,1%	3,3%	1,7%	1,0%	0,5%	4,8%	611
Kyn	Karl	70,3%	34,5%	20,7%	20,7%	17,1%	14,3%	7,4%	4,8%	3,7%	3,0%	3,2%	1,7%	1,7%	0,6%	5,5%	314
	Kona	74,8%	46,9%	23,7%	9,8%	6,8%	9,5%	10,3%	5,5%	4,6%	5,2%	3,4%	1,8%	0,3%	0,3%	4,1%	296
Aldur	18-29 ára	79,4%	26,1%	18,0%	9,9%	7,4%	9,0%	5,7%	1,6%	0,8%	4,9%	1,6%	3,3%	0,8%	-	4,1%	144
	30-39 ára	83,2%	36,3%	20,0%	17,8%	12,9%	7,3%	11,6%	0,9%	1,6%	3,1%	2,2%	1,5%	-	0,7%	5,1%	126
	40-49 ára	77,9%	42,0%	25,2%	19,8%	15,3%	13,7%	9,9%	3,8%	4,6%	6,9%	1,5%	2,3%	-	-	6,1%	131
	50-64 ára	61,0%	51,6%	24,6%	16,2%	13,4%	17,3%	9,4%	10,8%	7,8%	2,5%	6,7%	0,6%	3,0%	1,2%	3,8%	168
	65-80 ára	44,9%	53,1%	23,6%	9,7%	11,0%	9,0%	5,1%	11,5%	7,0%	1,9%	4,5%	-	-	-	6,4%	41
Búseta	Höfuðborgarsvæðið	77,2%	37,4%	14,8%	17,9%	15,7%	11,3%	6,8%	5,9%	5,8%	3,2%	2,6%	2,4%	1,5%	0,5%	4,2%	360
	Nærsvæitið höfuðb.	60,1%	42,1%	23,6%	14,8%	12,3%	16,6%	9,9%	2,1%	3,7%	5,6%	3,8%	1,1%	1,2%	1,2%	6,9%	85
	Landið	68,5%	46,4%	37,3%	10,3%	4,3%	11,1%	12,5%	5,1%	0,8%	5,2%	4,6%	0,7%	-	-	5,0%	166
Menntun	Grunnskóli (skylda)	62,1%	45,9%	22,4%	8,4%	10,4%	10,5%	4,4%	5,4%	-	5,7%	4,7%	1,7%	-	-	9,0%	70
	Starfsnám	63,4%	39,6%	26,0%	13,0%	6,1%	7,9%	4,3%	2,0%	5,6%	4,0%	6,3%	2,0%	-	-	3,1%	50
	Bóklegt framhaldsnám	75,8%	32,6%	21,6%	9,7%	7,1%	6,6%	11,4%	7,0%	1,9%	4,7%	1,9%	1,0%	-	-	1,0%	105
	Verklegt framhaldsnám	66,3%	30,5%	22,7%	29,1%	13,3%	15,5%	8,9%	5,2%	3,6%	6,7%	5,2%	2,2%	3,3%	1,0%	4,4%	96
	Sérskólar við hásk.stig	62,5%	42,5%	23,2%	16,2%	22,0%	16,4%	16,4%	6,2%	7,9%	-	3,5%	-	5,4%	2,7%	8,5%	38
Starf	Háskólanám	80,2%	46,1%	21,5%	15,1%	14,1%	13,2%	8,8%	4,8%	5,2%	2,6%	2,2%	2,1%	0,4%	0,4%	5,3%	249
	Stjórnendur og sérfræðingar	78,2%	47,9%	22,3%	14,2%	16,4%	13,0%	9,4%	3,3%	7,3%	3,4%	1,4%	2,4%	1,0%	0,9%	4,7%	211
	Tæknar og skrifstofufólk	68,2%	36,7%	21,3%	18,8%	15,0%	11,7%	11,8%	8,8%	4,5%	2,8%	5,4%	0,9%	2,7%	0,9%	3,9%	113
	Þjónustu- og afgr.fólk	66,1%	24,2%	21,1%	17,4%	14,2%	10,9%	7,5%	1,7%	-	7,2%	3,6%	2,0%	2,0%	-	3,3%	60
	Iðnaðarm. og sérh. í iðnaði	81,5%	30,9%	25,7%	26,8%	14,4%	19,8%	4,1%	6,7%	-	6,6%	2,2%	2,0%	-	-	2,2%	47
	Véla-/verkaf./Stjóm./Bændur	59,6%	42,8%	31,9%	18,7%	2,5%	10,4%	2,5%	9,8%	2,5%	5,4%	10,2%	-	-	-	4,9%	41
Heimilist.	Námsmenn	83,2%	28,8%	17,6%	7,5%	3,0%	7,6%	8,7%	1,5%	-	3,0%	-	3,0%	-	-	7,3%	78
	Ekki útvinnandi	55,6%	58,2%	21,8%	10,8%	6,6%	9,2%	10,9%	9,0%	5,0%	4,6%	6,7%	-	-	-	7,6%	58
	Undir 250 þúsund	69,2%	36,3%	21,2%	9,1%	4,4%	5,9%	10,2%	3,9%	1,1%	1,4%	3,1%	-	-	-	6,9%	71
	250-399 þúsund	66,4%	41,3%	22,9%	11,8%	6,1%	14,3%	11,0%	6,8%	5,9%	10,0%	7,0%	2,0%	-	-	5,7%	104
	400-599 þúsund	74,9%	43,4%	16,8%	16,7%	13,9%	10,4%	5,9%	5,8%	4,8%	3,8%	1,7%	1,6%	1,6%	-	4,0%	128
	600-799 þúsund	73,8%	44,2%	27,5%	17,9%	12,9%	14,7%	11,0%	4,5%	2,9%	1,0%	3,2%	1,0%	-	-	4,2%	114
Nætur	800 þúsund eða hærra	75,6%	39,8%	24,2%	20,0%	18,3%	13,1%	7,8%	5,1%	4,2%	3,0%	3,6%	1,6%	3,0%	2,1%	4,9%	140
	1-6 nætur	57,4%	29,7%	10,7%	10,1%	10,4%	11,4%	6,9%	5,8%	2,7%	5,3%	2,0%	-	0,7%	0,7%	8,8%	139
	innanlands 7-13 nætur	71,3%	42,6%	16,0%	15,1%	12,5%	12,6%	8,1%	4,3%	3,9%	3,9%	3,4%	0,7%	0,6%	-	3,7%	166
	14 nætur eða lengur	80,4%	44,1%	30,9%	18,1%	12,6%	11,9%	9,8%	5,3%	4,9%	3,7%	3,5%	3,1%	1,4%	0,6%	3,6%	303

[fmsD01] Hversu margar dagsferðir fórstu á árinu 2012?

Svör	Fjöldi	Hlutfall%	Vikmörk +/-
Eina ferð	94	10,0%	1,9%
2 ferðir	84	8,9%	1,8%
3 ferðir	80	8,6%	1,8%
4-5 ferðir	112	12,0%	2,1%
6-10 ferðir	144	15,4%	2,3%
Fleiri en 10 ferðir	112	11,9%	2,1%
Fór enga dagsferð	310	33,2%	3,0%
Fjöldi sv ara	936	100,0%	
Tóku afstöðu	936	91,4%	
Tóku ekki afstöðu**	88	8,6%	
Fjöldi sv ara	1024	100,0%	
Spurðir*	1024	100,0%	
Ekki spurðir	0	0,0%	
Fjöldi þátttakenda	1024	100,0%	

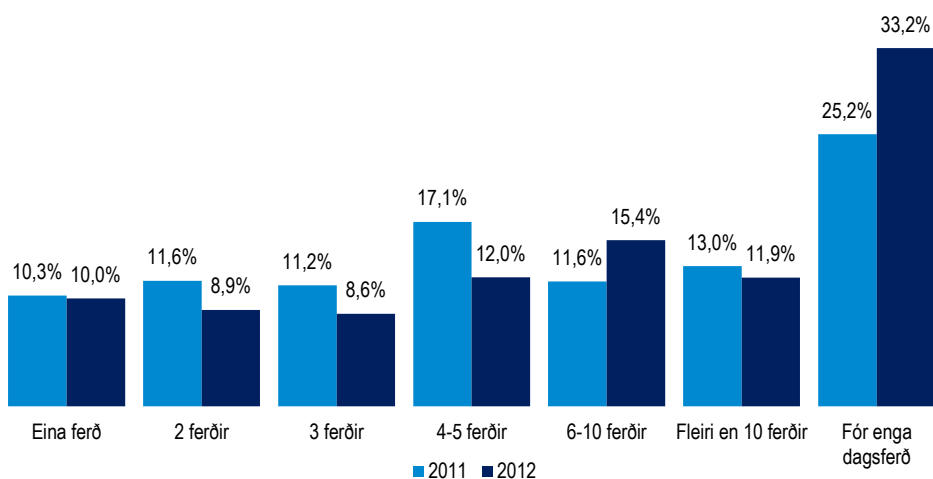

		Eina ferð	2 ferðir	3 ferðir	4-5 ferðir	6-10 ferðir	Fleiri en 10 ferðir	Fór enga dagsferð	Fjöldi sv ara	Meðall	Vikmörk meðaltals +/-
Allir	Allir	10,0%	8,9%	8,6%	12,0%	15,4%	11,9%	33,2%	936	8,0	0,7
Kyn	Karl	8,7%	9,1%	5,8%	13,0%	17,1%	13,5%	32,8%	471	8,8	1,0
	Kona	11,3%	8,8%	11,4%	10,9%	13,7%	10,3%	33,6%	465	7,1	0,9
Aldur	18-29 ára	10,7%	7,2%	7,6%	5,1%	14,8%	10,7%	43,9%	231	9,3	1,8
	30-39 ára	13,2%	9,8%	4,1%	13,0%	11,2%	15,1%	33,4%	178	8,1	1,3
	40-49 ára	8,3%	11,1%	12,8%	17,2%	14,4%	12,8%	23,3%	180	7,3	1,2
	50-64 ára	8,2%	9,4%	8,8%	14,8%	18,4%	11,5%	28,9%	254	7,8	1,4
	65-80 ára	10,3%	6,3%	10,6%	9,0%	18,5%	8,4%	36,9%	92	6,7	1,5
Búseta	Höfuðborgarsvæðið	12,0%	8,5%	9,3%	11,3%	14,5%	8,9%	35,4%	558	6,7	0,6
	Nærsvæitir höfuðb.	8,4%	5,6%	6,3%	10,8%	17,4%	21,5%	30,0%	126	11,5	2,5
	Landið	6,3%	11,5%	8,1%	14,0%	16,3%	13,9%	29,9%	252	8,9	1,6
Menntun	Grunnskóli (skylda)	8,8%	8,2%	8,7%	11,0%	12,0%	7,0%	44,1%	142	6,5	1,3
	Starfsnám	3,3%	10,3%	5,9%	15,7%	15,7%	13,5%	35,5%	89	8,0	1,5
	Bóklegt framhaldsnám	10,3%	5,8%	12,8%	11,5%	14,3%	7,7%	37,7%	162	8,8	2,4
	Verklegt framhaldsnám	8,3%	6,6%	6,7%	6,8%	16,8%	20,3%	34,6%	136	9,2	1,4
	Sérskólar við hásk.stig	2,9%	17,8%	3,7%	6,9%	16,7%	14,0%	38,0%	54	10,2	3,5
	Háskólanám	14,0%	9,7%	8,7%	14,3%	16,1%	12,2%	25,1%	347	7,4	1,0
Starf	Stjórnendur og sérfræðingar	9,9%	10,1%	8,3%	16,0%	17,8%	11,4%	26,5%	290	7,6	1,1
	Tæknar og skrifstofufólk	9,8%	10,3%	7,6%	16,8%	11,6%	12,0%	31,8%	161	7,4	1,4
	Þjónustu- og afgr.fólk	12,2%	8,4%	10,5%	6,3%	18,4%	6,0%	38,2%	95	7,2	2,7
	Iðnaðarm. og sérh. í iðnaði	8,5%	7,3%	4,3%	6,1%	14,3%	22,1%	37,5%	74	9,7	2,1
	Véla-/verkaf./Sjóm./Bændur	7,8%	12,4%	5,7%	14,0%	16,4%	18,6%	25,2%	74	10,6	3,8
	Námsmenn	10,3%	6,1%	9,2%	5,5%	12,1%	10,0%	46,9%	125	9,1	2,0
	Ekki útvinnandi	11,1%	7,2%	12,0%	9,8%	14,1%	10,0%	35,8%	111	6,5	1,3
Heimilist.	Undir 250 þúsund	13,5%	8,8%	10,6%	7,5%	14,0%	10,1%	35,5%	139	7,6	1,7
	250-399 þúsund	8,5%	11,4%	8,3%	11,9%	13,4%	10,0%	36,4%	184	6,5	1,0
	400-599 þúsund	8,6%	9,8%	9,2%	10,3%	13,6%	14,2%	34,2%	185	8,6	1,8
	600-799 þúsund	9,8%	4,2%	7,2%	15,2%	23,6%	11,6%	28,4%	157	8,8	1,5
	800 þúsund eða hærri	8,4%	10,3%	8,2%	14,7%	14,6%	14,0%	29,8%	179	9,0	2,1

*Spurðir voru: Allir

**Þeir sem tóku ekki afstöðu eru þeir sem svöruðu annað hvort 'veit ekki' eða 'vil ekki svara'

Spurning í heild sinni:

Hversu margar dagsferðir fórstu á árinu 2012? - vinsamlega hafðu í huga að dagsferð er skilgreind sem skemmtiferð, fimm klst. löng eða lengri út fyrir þína heimabyggð án þess að gist sé yfir nótt.

[fmsD02] Hversu margar dagsferðir fórstu á eftirfarandi landsvæði á árinu 2012?
- Höfuðborgarsvæðið



Svör	Fjöldi	Hlutfall%	Vikmörk +/-
Eina ferð	47	25,3%	6,3%
2 ferðir	34	18,3%	5,6%
3 ferðir	20	10,7%	4,4%
4-5 ferðir	29	15,7%	5,2%
6-10 ferðir	27	14,6%	5,1%
Fleiri en 10 ferðir	29	15,4%	5,2%
Fjöldi sv ara	186	100,0%	
Fóru í dagsferð á landshluta	186	29,7%	
Fóru ekki í dagsferð á landshluta	440	70,3%	
Fjöldi sv ara	625	100,0%	
Spurðir*	625	61,1%	
Ekki spurðir	399	38,9%	
Fjöldi þátttakenda	1024	100,0%	

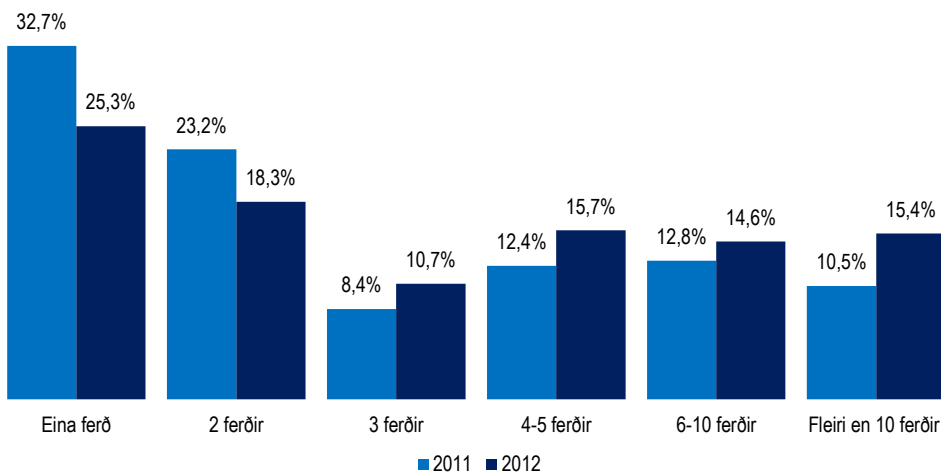

		Eina ferð	2 ferðir	3 ferðir	4-5 ferðir	6-10 ferðir	Fleiri en 10 ferðir	Fjöldi sv ara	Meðaltal	Vikmörk meðaltals +/-
Allir	Allir	25,3%	18,3%	10,7%	15,7%	14,6%	15,4%	186	6,6	1,5
Kyn	Karl	22,3%	18,0%	8,8%	19,9%	14,2%	16,9%	88	6,9	2,5
	Kona	28,0%	18,6%	12,5%	11,9%	15,0%	14,0%	98	6,4	1,9
Aldur	18-29 ára	21,1%	15,8%	2,6%	18,4%	18,4%	23,7%	45	9,7	3,9
	30-39 ára	23,2%	15,8%	19,3%	8,4%	16,3%	16,9%	38	5,8	2,0
	40-49 ára	29,7%	27,0%	5,4%	16,2%	18,9%	2,7%	37	3,7	1,1
	50-64 ára	23,4%	18,1%	11,3%	18,5%	10,3%	18,4%	50	7,5	4,2
	65-80 ára	38,0%	11,7%	23,5%	15,1%	3,4%	8,3%	16	3,7	2,4
Búseta	Höfuðborgarsvæðið	33,5%	19,8%	6,9%	18,1%	14,5%	7,1%	81	4,9	1,7
	Nærsvæitir höfuðb.	16,0%	15,0%	9,6%	11,9%	18,1%	29,4%	55	9,2	2,7
	Landið	22,2%	19,4%	18,1%	15,8%	10,9%	13,6%	50	6,5	4,1
Menntun	Grunnskóli (skylda)	16,0%	26,0%	5,1%	24,0%	14,8%	14,0%	24	5,7	2,6
	Starfsnám	35,5%	21,4%	8,2%	5,2%	23,3%	6,5%	19	4,0	1,8
	Bóklegt framhaldsnám	28,5%	16,8%	14,2%	16,0%	8,5%	16,0%	26	7,4	4,7
	Verklegt framhaldsnám	14,8%	13,4%	8,4%	17,9%	10,0%	35,4%	26	8,7	3,2
	Sérskólar við hásk.stig	19,0%	11,3%	-	20,6%	23,2%	26,0%	8	12,7	13,1
	Háskólanám	29,0%	18,4%	12,5%	14,5%	15,3%	10,3%	82	6,0	2,7
Starf	Stjórnendur og sérfræðingar	23,1%	22,5%	11,8%	15,4%	14,9%	12,3%	68	6,0	3,0
	Tæknar og skrifstofufólk	22,4%	20,2%	12,4%	21,1%	10,5%	13,5%	32	6,4	3,6
	Þjónustu- og afgr.fólk	38,7%	7,4%	7,0%	14,4%	7,5%	25,1%	13	7,3	5,4
	Iðnaðarm. og sérh. í iðnaði	14,5%	20,8%	-	22,2%	6,7%	35,7%	17	9,0	4,4
	Véla-/verkaf./Sjóm./Bændur	27,0%	12,6%	7,0%	7,5%	25,5%	20,4%	16	6,8	3,7
	Námsmenn	23,5%	15,6%	7,7%	15,6%	22,2%	15,4%	15	10,4	8,9
	Ekki útvinnandi	38,8%	14,9%	13,0%	11,4%	18,3%	3,6%	22	4,0	1,9
Heimilist.	Undir 250 þúsund	30,5%	23,9%	6,7%	14,0%	12,5%	12,3%	25	7,8	5,7
	250-399 þúsund	28,8%	19,0%	14,2%	15,2%	15,4%	7,3%	30	4,2	1,4
	400-599 þúsund	12,6%	9,6%	21,1%	12,0%	32,7%	11,9%	33	6,3	2,0
	600-799 þúsund	23,4%	9,1%	10,5%	22,3%	8,2%	26,5%	41	8,0	3,0
	800 þúsund eða hærra	27,4%	31,1%	4,3%	14,3%	7,3%	15,6%	40	7,1	5,2
Fjöldi dagsferða	1-3 ferðir	75,2%	11,6%	13,2%	-	-	-	37	1,4	0,2
	4-5 ferðir	24,4%	44,2%	6,7%	24,7%	-	-	31	2,5	0,5
	6-10 ferðir	15,0%	21,0%	16,0%	23,3%	24,7%	-	58	4,1	0,7
	Fleiri en 10 ferðir	5,4%	6,7%	6,3%	13,5%	21,8%	46,3%	59	14,2	4,2

*Spurðir voru: Þeir sem höfðu farið í dagsferð innanlands árið 2012 (samanber fmsD01).

Spurning í heild sinni:

Hversu margar dagsferðir fórstu á eftirfarandi landsvæði á árinu 2012?

- vinsamlega hafðu í huga að dagsferð er skilgreind sem skemmtiferð, fimm klst. löng eða lengri út fyrir þína heimabyggð án þess að gist sé yfir nótt.

Svör	Fjöldi	Hlutfall%	Vikmörk +/-
Eina ferð	60	30,4%	6,4%
2 ferðir	55	27,9%	6,2%
3 ferðir	23	11,7%	4,5%
4-5 ferðir	30	15,3%	5,0%
6-10 ferðir	21	10,4%	4,2%
Fleiri en 10 ferðir	9	4,3%	2,8%
Fjöldi sv ara	199	100,0%	
Fóru í dagsferð á landshluta	199	31,8%	
Fóru ekki í dagsferð á landshluta	427	68,2%	
Fjöldi sv ara	625	100,0%	
Spurðir*	625	61,1%	
Ekki spurðir	399	38,9%	
Fjöldi þátttakenda	1024	100,0%	

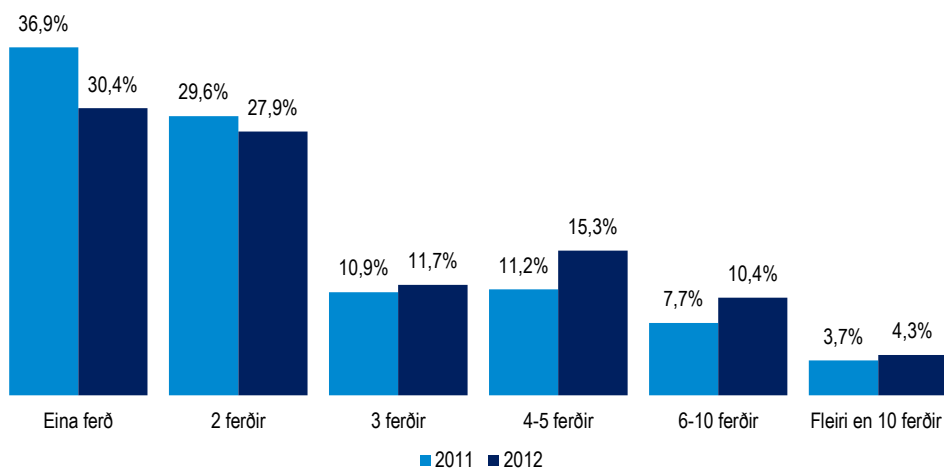

		Eina ferð	2 ferðir	3 ferðir	4-5 ferðir	6-10 ferðir	Fleiri en 10 ferðir	Fjöldi sv ara	Meðaltal	Vikmörk meðaltals +/-
Allir	Allir	30,4%	27,9%	11,7%	15,3%	10,4%	4,3%	199	3,6	0,6
Kyn	Karl	20,7%	32,8%	11,0%	18,5%	13,0%	4,0%	111	4,0	0,9
	Kona	42,7%	21,7%	12,6%	11,3%	7,0%	4,7%	87	3,0	0,7
Aldur	18-29 ára	21,8%	28,2%	12,5%	15,7%	15,6%	6,2%	38	4,9	2,0
	30-39 ára	30,9%	23,2%	10,6%	24,2%	5,8%	5,3%	39	3,7	1,5
	40-49 ára	25,8%	31,4%	8,6%	14,3%	14,3%	5,7%	35	3,8	1,4
	50-64 ára	32,4%	30,1%	12,6%	14,0%	9,4%	1,5%	65	2,9	0,7
	65-80 ára	45,6%	24,2%	14,4%	4,9%	6,0%	4,9%	22	2,7	1,4
Búseta	Höfuðborgarsvæðið	31,9%	31,6%	11,6%	13,6%	8,2%	3,0%	140	3,2	0,6
	Nærsvæitir höfuðb.	24,8%	22,3%	15,3%	18,9%	15,2%	3,5%	34	4,3	2,0
	Landið	29,3%	14,5%	7,1%	20,5%	16,0%	12,6%	24	4,8	1,8
Menntun	Grunnskóli (skylda)	49,3%	27,8%	22,9%	-	-	-	13	1,7	0,5
	Starfsnám	18,8%	39,6%	3,9%	23,2%	7,2%	7,3%	14	4,2	2,9
	Bóklegt framhaldsnám	35,0%	36,7%	7,0%	7,7%	3,5%	10,1%	28	4,0	2,3
	Verklegt framhaldsnám	19,3%	20,6%	12,6%	24,1%	22,0%	1,4%	37	4,1	1,0
	Sérskólar við hásk.stig	42,8%	11,4%	19,8%	12,7%	13,2%	-	14	3,0	1,5
Háskólanám	31,0%	29,3%	9,9%	15,8%	9,4%	4,5%	91	3,5	0,9	
Starf	Stjórnumendur og sérfræðingar	30,0%	29,5%	11,2%	15,4%	10,0%	4,0%	74	3,3	0,7
	Tæknar og skrifstofufólk	29,7%	29,1%	6,0%	18,7%	13,0%	3,5%	33	3,9	1,7
	Þjónustu- og afgr.fólk	54,5%	17,4%	5,2%	11,5%	11,3%	-	19	2,4	1,0
	Iðnaðarm. og sérh. í iðnaði	32,4%	20,9%	14,0%	10,0%	19,9%	2,8%	19	3,5	1,5
	Véla-/verkaf./Sjóm./Bændur	10,6%	29,9%	16,3%	24,7%	9,3%	9,3%	11	4,8	3,7
	Námsmenn	6,1%	30,3%	27,9%	18,0%	5,8%	12,0%	20	5,8	3,6
	Ekki útvinnandi	40,9%	33,0%	9,0%	11,4%	3,3%	2,3%	24	2,5	1,1
Heimilist.	Undir 250 þúsund	48,9%	27,5%	6,0%	17,6%	-	-	20	2,0	0,7
	250-399 þúsund	45,7%	22,4%	12,7%	10,3%	7,4%	1,6%	34	2,6	0,9
	400-599 þúsund	28,2%	36,1%	7,5%	13,1%	5,4%	9,7%	40	4,5	2,2
	600-799 þúsund	19,9%	19,8%	21,3%	18,1%	18,2%	2,7%	36	4,2	1,2
	800 þúsund eða hærra	20,4%	32,7%	8,4%	16,1%	16,2%	6,2%	50	4,1	1,1
Fjöldi dagsferða	1-3 ferðir	74,3%	13,1%	12,7%	-	-	-	48	1,4	0,2
	4-5 ferðir	35,6%	38,9%	18,0%	7,4%	-	-	40	2,0	0,3
	6-10 ferðir	10,0%	46,4%	8,8%	19,4%	15,5%	-	63	3,4	0,6
	Fleiri en 10 ferðir	8,6%	9,5%	9,3%	32,1%	22,7%	17,8%	48	7,3	1,9

*Spurðir voru: Þeir sem höfðu farið í dagsferð innanlands árið 2012 (samanber fmsD01).

Spurning í heild sinni:

Hversu margar dagsferðir forstu á eftirfarandi landsvæði á árinu 2012?

- vinsamlega hafðu í huga að dagsferð er skilgreind sem skemmtiferð, fimm klst. löng eða lengri út fyrir þína heimabyggð án þess að gist sé yfir nótt.

Vestfirðir

Svör	Fjöldi	Hlutfall%	Vikmörk +/-
Eina ferð	20	46,9%	15,0%
2 ferðir	7	16,9%	11,3%
3 ferðir	3	7,0%	7,7%
4-5 ferðir	6	14,5%	10,6%
6-10 ferðir	5	11,8%	9,7%
Fleiri en 10 ferðir	1	2,8%	5,0%
Fjöldi sv ara	43	100,0%	
Fóru í dagsferð á landshluta	43	6,8%	
Fóru ekki í dagsferð á landshluta	583	93,2%	
Fjöldi sv ara	625	100,0%	
Spurðir*	625	61,1%	
Ekki spurðir	399	38,9%	
Fjöldi þátttakenda	1024	100,0%	

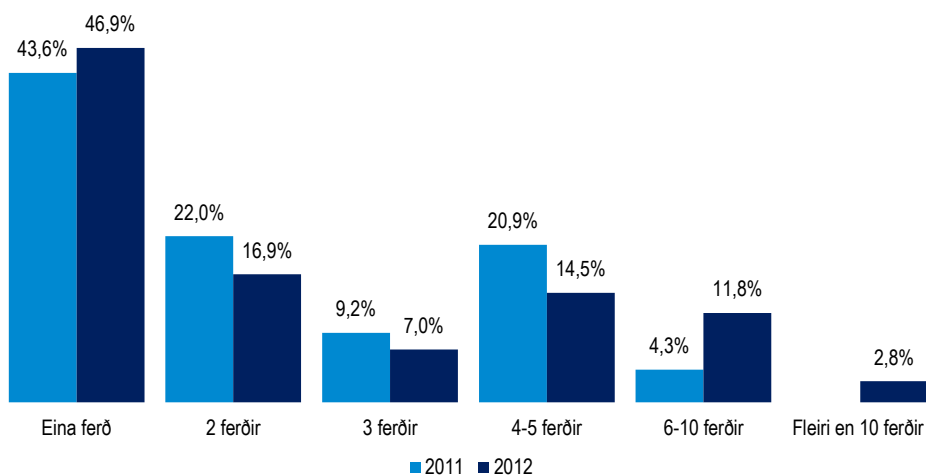

		Eina ferð	2 ferðir	3 ferðir	4-5 ferðir	6-10 ferðir	Fleiri en 10 ferðir	Fjöldi sv ara	Meðaltal	Vikmörk meðaltals +/-	
Allir	Allir	46,9%	16,9%	7,0%	14,5%	11,8%	2,8%	43	3,3	1,3	
Kyn	Karl	46,2%	22,8%	3,6%	15,4%	7,6%	4,3%	28	3,3	1,9	
	Kona	48,2%	6,2%	13,2%	12,8%	19,5%	-	15	3,3	1,8	
Aldur	18-29 ára	50,0%	-	-	-	24,7%	25,3%	5	9,0	15,6	
	30-39 ára	45,1%	33,3%	-	21,5%	-	-	10	2,1	1,1	
	40-49 ára	57,2%	14,3%	28,6%	-	-	-	7	1,7	0,9	
	50-64 ára	35,9%	21,4%	7,0%	21,5%	14,2%	-	14	2,9	1,2	
	65-80 ára	58,9%	-	-	15,1%	26,0%	-	7	3,3	3,0	
Búseta	Höfuðborgarsvæðið	69,0%	10,6%	5,5%	10,6%	4,3%	-	18	2,0	1,0	
	Nærsvæitið höfuðb.	63,1%	-	-	-	-	36,9%	3	9,5	31,9	
	Landið	25,6%	25,0%	9,4%	20,0%	20,0%	-	21	3,5	1,2	
Menntun	Grunnskóli (skylda)	75,9%	-	24,1%	-	-	-	4	1,5	1,5	
	Starfsnám	61,2%	-	12,7%	26,1%	-	-	8	2,2	1,5	
	Bóklegt framhaldsnám	-	-	-	-	100,0%	-	2	8,7	-	
	Verklegt framhaldsnám	19,8%	41,6%	-	21,7%	5,3%	11,7%	10	5,1	5,2	
	Sérskólar við hásk.stig	100,0%	-	-	-	-	-	2	1,0	-	
	Háskólanám	51,7%	18,8%	6,3%	12,1%	11,2%	-	16	2,6	1,3	
Starf	Stjómendur og sérfræðingar	50,5%	15,0%	7,4%	14,1%	13,0%	-	14	2,7	1,6	
	Tæknar og skrifstofufólk	65,5%	-	-	34,5%	-	-	6	2,2	1,9	
	Þjónustu- og afgr.fólk	33,7%	32,3%	34,0%	-	-	-	3	2,0	7,6	
	Iðnaðarm. og sérh. í iðnaði	26,6%	-	-	28,2%	14,1%	31,1%	4	10,0	24,5	
	Véla-/verkaf./Sjóm./Bændur	29,7%	35,6%	10,9%	11,1%	12,7%	-	9	3,1	2,3	
	Námsmenn	-	-	-	-	-	-	-	-	-	-
	Ekki útí vinnandi	69,7%	19,5%	-	-	10,8%	-	5	1,7	2,1	
Heimilist.	Undir 250 þúsund	28,8%	29,0%	13,6%	12,7%	15,9%	-	7	3,5	3,0	
	250-399 þúsund	70,2%	-	10,3%	5,7%	13,9%	-	10	2,5	2,1	
	400-599 þúsund	36,4%	13,4%	11,8%	18,0%	6,4%	14,1%	8	5,5	6,6	
	600-799 þúsund	77,1%	22,9%	-	-	-	-	4	1,2	0,8	
	800 þúsund eða hærra	32,2%	22,3%	-	34,7%	10,8%	-	9	3,0	1,6	
Fjöldi dagsferða	1-3 ferðir	52,3%	35,9%	11,8%	-	-	-	8	1,6	0,6	
	4-5 ferðir	54,5%	11,7%	-	33,8%	-	-	8	2,3	1,5	
	6-10 ferðir	51,2%	12,0%	5,6%	5,8%	25,5%	-	18	3,2	1,6	
	Fleiri en 10 ferðir	25,4%	13,4%	11,8%	29,0%	6,4%	14,1%	8	6,0	6,5	

*Spurðir voru: Þeir sem höfðu farið í dagsferð innanlands árið 2012 (samanber fmsD01).

Spurning í heild sinni:

Hversu margar dagsferðir fóru á eftirfarandi landsvæði á árinu 2012?

- vinsamlega hafðu í huga að dagsferð er skilgreind sem skemmtiferð, fimm klst. löng eða lengri út fyrir þína heimabyggð án þess að gisti sé yfir nótt.

Svör	Fjöldi	Hlutfall%	Vikmörk +/-
Eina ferð	39	27,2%	7,2%
2 ferðir	27	18,4%	6,3%
3 ferðir	23	15,8%	5,9%
4-5 ferðir	30	20,5%	6,6%
6-10 ferðir	16	11,0%	5,1%
Fleiri en 10 ferðir	10	7,2%	4,2%
Fjöldi sv ara	145	100,0%	
Fóru í dagsferð á landshluta	145	23,2%	
Fóru ekki í dagsferð á landshluta	480	76,8%	
Fjöldi sv ara	625	100,0%	
Spurðir*	625	61,1%	
Ekki spurðir	399	38,9%	
Fjöldi þátttakenda	1024	100,0%	

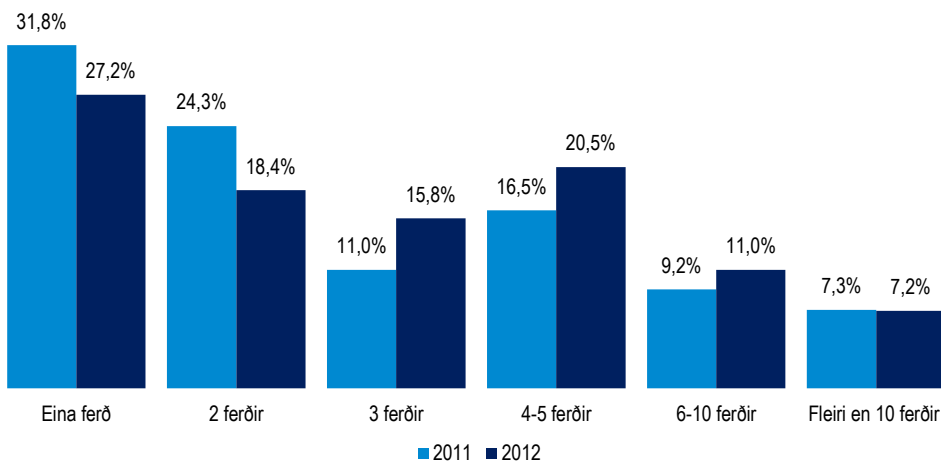

		Eina ferð	2 ferðir	3 ferðir	4-5 ferðir	6-10 ferðir	Fleiri en 10 ferðir	Fjöldi sv ara	Meðaltal	Vikmörk meðaltals +/-
Allir	Allir	27,2%	18,4%	15,8%	20,5%	11,0%	7,2%	145	4,3	0,8
Kyn	Karl	27,7%	21,2%	14,5%	22,0%	8,1%	6,4%	80	4,1	1,0
	Kona	26,6%	14,8%	17,3%	18,6%	14,6%	8,1%	65	4,6	1,4
Aldur	18-29 ára	39,9%	16,2%	11,9%	4,0%	19,9%	8,0%	30	4,6	2,0
	30-39 ára	14,0%	18,4%	29,9%	24,6%	4,4%	8,7%	21	5,5	3,4
	40-49 ára	20,0%	20,0%	15,6%	26,7%	8,9%	8,9%	45	4,6	1,6
	50-64 ára	31,1%	14,1%	16,1%	24,8%	8,0%	6,0%	37	3,5	1,0
	65-80 ára	34,4%	30,4%	-	17,6%	17,6%	-	12	3,2	1,8
Búseta	Höfuðborgarsvæðið	47,2%	15,9%	12,4%	22,1%	2,4%	-	42	2,4	0,5
	Nærsvæitir höfuðb.	47,2%	36,2%	16,6%	-	-	-	6	1,7	0,9
	Landið	17,5%	18,3%	17,1%	21,1%	15,3%	10,7%	98	5,3	1,2
Menntun	Grunnskóli (skylda)	35,6%	24,1%	12,8%	16,5%	6,9%	3,9%	25	2,9	1,1
	Starfsnám	21,9%	39,6%	6,5%	25,5%	-	6,4%	16	4,3	3,9
	Bóklegt framhaldsnám	38,1%	5,4%	5,3%	25,9%	21,2%	4,2%	22	4,9	2,5
	Verklegt framhaldsnám	26,8%	16,3%	27,0%	14,3%	7,4%	8,2%	27	4,2	1,9
	Sérskólar við hásk.stig	20,4%	49,9%	15,5%	14,3%	-	-	8	2,3	1,0
Háskólanám	19,1%	11,2%	19,8%	21,9%	16,4%	11,6%	46	5,3	1,6	
Starf	Stjórnumendur og sérfræðingar	17,5%	11,3%	19,3%	26,4%	13,9%	11,5%	46	5,2	1,6
	Tæknar og skrifstofufólk	14,6%	38,8%	13,6%	33,0%	-	-	22	2,8	0,6
	Þjónustu- og afgr.fólk	62,4%	7,4%	8,9%	7,9%	13,4%	-	13	2,2	1,2
	Iðnaðarm. og sérh. í iðnaði	19,6%	19,7%	18,3%	24,3%	9,1%	9,1%	11	5,9	5,6
	Véla-/verkaf./Sjóm./Bændur	36,9%	19,1%	14,1%	17,4%	4,1%	8,4%	24	3,5	1,6
	Námsmenn	30,7%	11,1%	17,4%	5,2%	24,6%	11,0%	19	6,2	3,4
	Ekki útvinnandi	36,6%	34,0%	12,1%	5,8%	11,5%	-	9	2,8	2,2
Heimilist.	Undir 250 þúsund	37,6%	18,6%	19,5%	4,4%	10,5%	9,4%	22	4,7	2,9
	250-399 þúsund	29,6%	18,0%	3,4%	20,5%	17,8%	10,7%	29	5,1	2,3
	400-599 þúsund	25,0%	19,4%	17,4%	18,6%	6,5%	13,1%	23	5,1	2,8
	600-799 þúsund	19,6%	12,7%	23,4%	27,9%	13,0%	3,3%	36	4,0	1,2
	800 þúsund eða hærra	26,9%	28,4%	12,7%	23,5%	4,2%	4,2%	23	3,3	1,4
Fjöldi dagsferða	1-3 ferðir	48,4%	31,3%	20,3%	-	-	-	47	1,7	0,2
	4-5 ferðir	25,3%	10,5%	4,0%	60,2%	-	-	25	3,2	0,6
	6-10 ferðir	21,8%	14,4%	18,1%	19,1%	26,6%	-	40	4,0	0,9
	Fleiri en 10 ferðir	4,7%	10,7%	15,4%	21,0%	16,4%	31,8%	33	9,3	2,9

*Spurðir voru: Þeir sem höfðu farið í dagsferð innanlands árið 2012 (samanber fmsD01).

Spurning í heild sinni:

Hversu margar dagsferðir forstu á eftirfarandi landsvæði á árinu 2012?

- vinsamlega hafðu í huga að dagsferð er skilgreind sem skemmtiferð, fimm klst. löng eða lengri út fyrir þína heimabyggð án þess að gist sé yfir nótt.

Austurland

Svör	Fjöldi	Hlutfall%	Vikmörk +/-
Eina ferð	14	23,6%	11,0%
2 ferðir	8	13,3%	8,8%
3 ferðir	7	12,1%	8,4%
4-5 ferðir	13	21,7%	10,6%
6-10 ferðir	11	19,4%	10,2%
Fleiri en 10 ferðir	6	9,8%	7,7%
Fjöldi sv ara	58	100,0%	
Fóru í dagsferð á landshluta	58	9,2%	
Fóru ekki í dagsferð á landshluta	568	90,8%	
Fjöldi sv ara	625	100,0%	
Spurðir*	625	61,1%	
Ekki spurðir	399	38,9%	
Fjöldi þátttakenda	1024	100,0%	

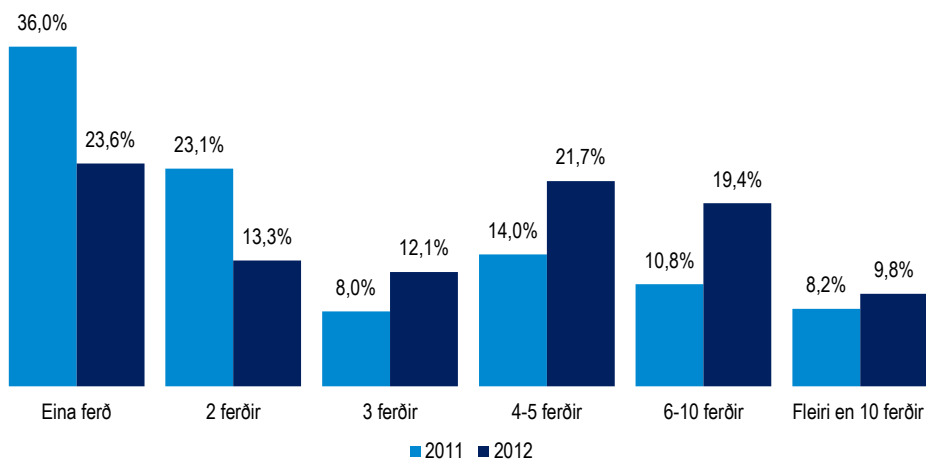

		Eina ferð	2 ferðir	3 ferðir	4-5 ferðir	6-10 ferðir	Fleiri en 10 ferðir	Fjöldi sv ara	Meðaltal	Vikmörk meðaltals +/-
Allir	Allir	23,6%	13,3%	12,1%	21,7%	19,4%	9,8%	58	7,3	4,0
Kyn	Karl	30,7%	13,2%	11,6%	16,0%	18,2%	10,3%	36	8,4	6,3
	Kona	11,7%	13,6%	12,9%	31,4%	21,5%	9,0%	21	5,5	2,0
Aldur	18-29 ára	22,3%	-	11,2%	10,9%	44,4%	11,2%	11	16,5	21,7
	30-39 ára	22,5%	22,5%	-	24,6%	20,3%	10,2%	9	5,7	4,5
	40-49 ára	27,7%	5,5%	16,7%	33,4%	5,5%	11,1%	18	5,1	3,2
	50-64 ára	18,5%	27,2%	18,2%	9,0%	18,1%	9,0%	11	4,1	2,3
	65-80 ára	24,2%	18,5%	9,0%	24,2%	18,0%	6,2%	9	6,6	9,7
Búseta	Höfuðborgarsvæðið	20,0%	26,3%	22,9%	17,0%	13,8%	-	17	3,4	1,3
	Nærsvæitið höfuðb.	30,7%	-	26,2%	43,1%	-	-	4	3,2	4,3
	Landið	24,6%	8,6%	5,5%	21,7%	24,2%	15,5%	36	9,6	6,3
Menntun	Grunnskóli (skylda)	18,4%	12,8%	18,3%	14,7%	30,5%	5,4%	17	5,5	2,5
	Starfsnám	25,1%	11,4%	-	22,9%	29,2%	11,4%	9	6,8	6,8
	Bóklegt framhaldsnám	30,7%	-	-	37,2%	15,9%	16,2%	7	20,0	34,3
	Verklegt framhaldsnám	39,3%	-	14,0%	15,9%	16,7%	14,0%	7	4,6	3,8
	Sérskólar við hásk.stig	32,2%	50,4%	-	-	-	17,4%	3	10,1	54,5
	Háskólanám	15,4%	20,8%	20,1%	29,5%	7,1%	7,1%	14	4,0	1,7
Starf	Stjórnendur og sérfræðingar	20,6%	12,3%	15,0%	25,5%	21,7%	4,9%	20	4,5	1,5
	Tæknar og skrifstofufólk	-	33,8%	-	33,2%	-	33,0%	3	11,2	35,7
	Þjónustu- og afgr.fólk	47,9%	-	16,2%	-	35,9%	-	6	4,2	4,3
	Iðnaðarm. og sérh. í iðnaði	32,4%	-	-	36,0%	-	31,6%	3	5,9	13,1
	Véla-/verkaf./Sjóm./Bændur	38,1%	24,3%	9,1%	9,1%	-	19,4%	11	14,1	21,8
	Námsmenn	-	17,8%	21,5%	39,1%	21,5%	-	6	5,1	3,6
	Ekki útí vinnandi	15,2%	6,2%	9,0%	24,1%	39,4%	6,2%	9	8,1	9,5
Heimilist.	Undir 250 þúsund	36,6%	29,6%	11,3%	-	22,5%	-	7	3,1	3,0
	250-399 þúsund	48,3%	6,7%	12,2%	26,1%	-	6,7%	8	5,6	10,6
	400-599 þúsund	8,8%	14,6%	7,4%	23,1%	23,0%	23,0%	14	14,5	16,6
	600-799 þúsund	30,7%	6,9%	-	15,8%	39,2%	7,4%	14	6,7	4,3
	800 þúsund eða hærra	8,0%	17,2%	33,7%	33,2%	-	7,9%	13	4,0	1,7
Fjöldi dagsferða	1-3 ferðir	58,8%	32,7%	8,5%	-	-	-	14	1,5	0,4
	4-5 ferðir	25,5%	12,6%	11,6%	50,3%	-	-	9	3,1	1,3
	6-10 ferðir	10,8%	-	24,2%	19,7%	45,4%	-	20	5,6	1,4
	Fleiri en 10 ferðir	6,6%	13,3%	-	28,4%	14,5%	37,3%	15	17,3	15,0

*Spurðir voru: Þeir sem höfðu farið í dagsferð innanlands árið 2012 (samanber fmsD01).

Spurning í heild sinni:

Hversu margar dagsferðir förstu á eftirfarandi landsvæði á árinu 2012?

- vinsamlega hafðu í huga að dagsferð er skilgreind sem skemmtiferð, fimm klst. löng eða lengri út fyrir þína heimabyggð án þess að gisti sé yfir nótt.

Suðurland

Svör	Fjöldi	Hlutfall%	Vikmörk +/-
Eina ferð	105	29,5%	4,8%
2 ferðir	88	24,8%	4,5%
3 ferðir	54	15,2%	3,7%
4-5 ferðir	56	16,0%	3,8%
6-10 ferðir	25	7,2%	2,7%
Fleiri en 10 ferðir	26	7,4%	2,7%
Fjöldi sv ara	354	100,0%	
Fóru í dagsferð á landshluta	354	56,6%	
Fóru ekki í dagsferð á landshluta	271	43,4%	
Fjöldi sv ara	625	100,0%	
Spurðir*	625	61,1%	
Ekki spurðir	399	38,9%	
Fjöldi þátttakenda	1024	100,0%	

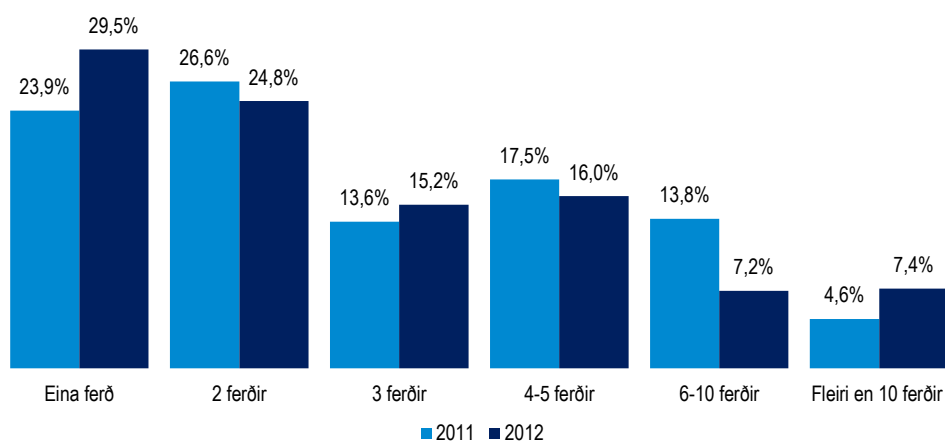

		Eina ferð	2 ferðir	3 ferðir	4-5 ferðir	6-10 ferðir	Fleiri en 10 ferðir	Fjöldi sv ara	Meðaltal	Vikmörk meðaltals +/-
Allir	Allir	29,5%	24,8%	15,2%	16,0%	7,2%	7,4%	354	4,0	0,5
Kyn	Karl	28,7%	23,4%	10,5%	19,2%	11,6%	6,5%	171	4,2	0,7
	Kona	30,3%	26,0%	19,5%	12,9%	3,0%	8,2%	183	3,8	0,8
Aldur	18-29 ára	37,0%	29,6%	11,1%	11,2%	9,3%	1,9%	64	3,1	1,1
	30-39 ára	27,5%	24,4%	9,2%	18,6%	8,4%	11,9%	68	4,5	1,2
	40-49 ára	25,3%	18,3%	24,0%	16,9%	8,4%	7,0%	71	4,3	1,3
	50-64 ára	27,0%	28,7%	14,2%	15,7%	5,4%	9,1%	117	4,1	1,1
	65-80 ára	37,0%	16,7%	19,6%	18,2%	4,6%	3,8%	35	3,1	1,2
Búseta	Höfuðborgarsvæðið	29,2%	24,8%	14,8%	16,5%	7,6%	7,1%	268	3,8	0,5
	Nærsvæitir höfuðb.	32,6%	18,0%	19,5%	11,5%	10,3%	8,3%	49	4,8	2,3
	Landið	28,4%	33,3%	12,1%	17,8%	-	8,5%	38	3,8	1,8
Menntun	Grunnskóli (skylda)	29,9%	36,4%	11,7%	11,4%	3,5%	7,0%	34	3,6	1,8
	Starfsnám	24,2%	12,6%	18,9%	19,5%	14,4%	10,4%	33	4,5	1,5
	Bóklegt framhaldsnám	30,6%	18,5%	23,2%	15,3%	8,9%	3,5%	63	4,2	1,9
	Verklegt framhaldsnám	28,2%	20,2%	7,9%	13,5%	20,8%	9,5%	41	4,6	1,3
	Sérskólar við hásk.stig	14,9%	33,5%	24,0%	18,4%	3,7%	5,5%	28	3,9	1,8
Háskólanám	33,3%	26,9%	12,1%	16,5%	2,9%	8,4%	151	3,7	0,8	
Starf	Stjórnumendur og sérfræðingar	31,1%	28,9%	14,5%	16,2%	3,8%	5,5%	123	3,5	0,9
	Tæknar og skrifstofufólk	25,6%	26,1%	17,8%	17,9%	4,4%	8,2%	74	3,7	0,9
	Þjónustu- og afgr.fólk	38,0%	23,0%	3,1%	13,1%	19,8%	3,0%	33	4,7	3,2
	Iðnaðarm. og sérh. í iðnaði	42,3%	13,1%	5,1%	13,7%	17,1%	8,6%	22	4,2	1,9
	Véla-/verkaf./Sjóm./Bændur	16,9%	28,2%	13,5%	9,5%	21,4%	10,5%	20	5,9	3,0
	Námsmenn	25,0%	24,7%	15,9%	19,1%	6,4%	9,0%	37	4,3	1,9
	Ekki útvinnandi	31,1%	16,3%	24,7%	14,6%	1,3%	12,0%	41	3,9	1,4
Heimilist.	Undir 250 þúsund	31,3%	22,6%	15,8%	17,7%	2,2%	10,4%	53	4,1	1,5
	250-399 þúsund	27,9%	29,6%	16,2%	8,6%	8,6%	9,1%	70	4,0	1,2
	400-599 þúsund	31,8%	34,5%	12,9%	10,3%	8,7%	1,9%	63	2,9	0,7
	600-799 þúsund	34,2%	20,7%	15,0%	19,0%	5,6%	5,6%	56	3,7	1,3
	800 þúsund eða hærra	24,3%	23,6%	15,5%	15,8%	9,8%	10,9%	73	5,1	1,8
Fjöldi dagsferða	1-3 ferðir	52,8%	29,9%	17,3%	-	-	-	134	1,6	0,1
	4-5 ferðir	22,5%	24,6%	22,7%	30,3%	-	-	72	2,8	0,3
	6-10 ferðir	17,9%	24,6%	7,4%	27,9%	22,3%	-	87	3,9	0,6
	Fleiri en 10 ferðir	3,6%	14,1%	12,8%	17,1%	9,9%	42,5%	62	10,4	2,4

*Spurðir voru: Þeir sem höfðu farið í dagsferð innanlands árið 2012 (samanber fmsD01).

Spurning í heild sinni:

Hversu margar dagsferðir forstu á eftirfarandi landsvæði á árinu 2012?

- vinsamlega hafðu í huga að dagsferð er skilgreind sem skemmtiferð, fimm klst. löng eða lengri út fyrir þína heimabyggð án þess að gisti sé yfir nótt.

Svör	Fjöldi	Hlutfall%	Vikmörk +/-
Eina ferð	73	50,8%	8,2%
2 ferðir	36	25,5%	7,2%
3 ferðir	11	8,0%	4,4%
4-5 ferðir	9	6,1%	3,9%
6-10 ferðir	10	7,0%	4,2%
Fleiri en 10 ferðir	4	2,6%	2,6%
Fjöldi sv ara	143	100,0%	
Fóru í dagsferð á landshluta	143	22,8%	
Fóru ekki í dagsferð á landshluta	483	77,2%	
Fjöldi sv ara	625	100,0%	
Spurðir*	625	61,1%	
Ekki spurðir	399	38,9%	
Fjöldi þátttakenda	1024	100,0%	

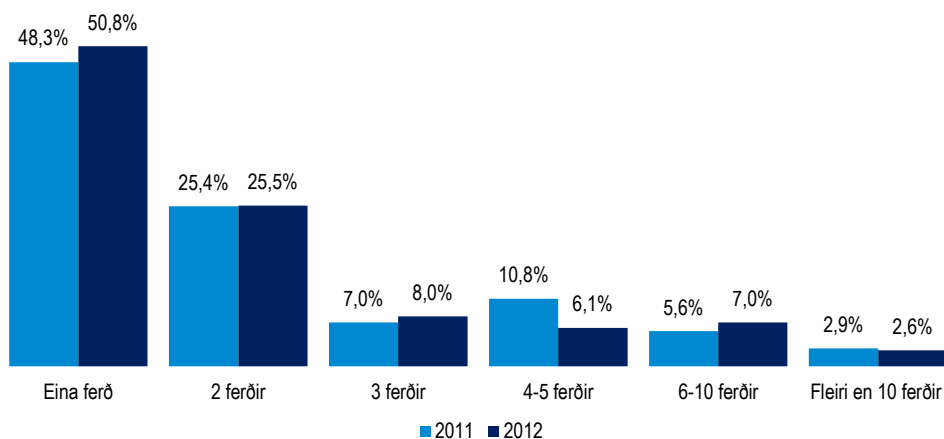

		Eina ferð	2 ferðir	3 ferðir	4-5 ferðir	6-10 ferðir	Fleiri en 10 ferðir	Fjöldi sv ara	Meðaltal	Vikmörk meðaltals +/-
Allir	Allir	50,8%	25,5%	8,0%	6,1%	7,0%	2,6%	143	2,5	0,5
Kyn	Karl	44,9%	29,8%	8,7%	7,0%	4,8%	4,8%	77	2,7	0,8
	Kona	57,7%	20,6%	7,0%	5,1%	9,5%	-	66	2,2	0,5
Aldur	18-29 ára	53,6%	15,5%	7,8%	15,5%	7,6%	-	15	2,6	1,4
	30-39 ára	56,8%	21,6%	6,5%	3,9%	7,2%	3,9%	29	2,6	1,4
	40-49 ára	53,6%	21,5%	3,6%	7,1%	7,1%	7,1%	28	3,0	1,5
	50-64 ára	43,9%	32,6%	10,4%	5,6%	7,4%	-	57	2,2	0,5
	65-80 ára	58,5%	23,8%	9,7%	-	4,0%	4,0%	14	2,1	1,5
Búseta	Höfuðborgarsvæðið	53,4%	22,1%	7,4%	6,1%	8,5%	2,5%	106	2,5	0,6
	Nærsvæitið höfuðb.	40,9%	35,3%	9,3%	4,8%	4,8%	4,9%	20	2,7	1,5
	Landið	46,8%	36,1%	9,5%	7,5%	-	-	16	1,9	0,6
Menntun	Grunnskóli (skylda)	47,0%	17,7%	-	-	11,2%	24,2%	9	6,0	5,6
	Starfsnám	49,2%	34,0%	7,5%	9,3%	-	-	13	1,8	0,6
	Bóklegt framhaldsnám	49,4%	20,5%	8,6%	15,2%	6,4%	-	16	2,4	1,0
	Verklegt framhaldsnám	31,9%	51,0%	9,1%	-	8,0%	-	22	2,2	0,8
	Sérskólar við hásk.stig	53,1%	12,1%	15,2%	15,4%	-	4,2%	13	2,4	1,5
Háskólanám	57,5%	20,5%	7,2%	4,5%	8,9%	1,4%	70	2,3	0,6	
Starf	Stjómendur og sérfræðingar	58,0%	20,9%	10,9%	1,8%	6,5%	1,8%	55	2,2	0,6
	Tæknar og skrifstofufólk	35,6%	35,5%	9,9%	14,2%	3,1%	1,8%	31	2,4	0,7
	Þjónustu- og afgr.fólk	42,6%	24,2%	7,9%	-	25,3%	-	12	3,4	2,2
	Iðnaðarm. og sérh. í iðnaði	36,4%	43,3%	-	9,3%	11,1%	-	11	2,5	1,5
	Véla-/verkaf./Sjóm./Bændur	74,6%	12,9%	-	-	-	12,6%	8	2,9	4,3
	Námsmenn	42,7%	14,4%	-	29,0%	14,0%	-	8	3,4	2,5
	Ekki útvinnandi	62,6%	23,5%	7,5%	-	-	6,4%	18	2,5	2,1
Heimilist.	Undir 250 þúsund	41,4%	18,8%	-	16,5%	23,3%	-	14	3,7	1,9
	250-399 þúsund	55,9%	30,7%	3,9%	-	4,6%	4,9%	20	2,3	1,5
	400-599 þúsund	49,2%	23,4%	14,9%	2,6%	6,8%	3,0%	38	2,5	1,0
	600-799 þúsund	64,5%	18,2%	10,3%	7,0%	-	-	29	1,6	0,4
	800 þúsund eða hærra	36,3%	37,6%	6,5%	7,2%	10,6%	1,8%	30	2,7	1,0
Fjöldi dagsferða	1-3 ferðir	85,2%	8,8%	6,1%	-	-	-	36	1,2	0,2
	4-5 ferðir	60,2%	39,8%	-	-	-	-	24	1,4	0,2
	6-10 ferðir	38,4%	28,6%	14,1%	13,5%	5,4%	-	41	2,5	0,6
	Fleiri en 10 ferðir	28,0%	28,9%	8,1%	7,6%	18,6%	8,8%	42	4,2	1,4

*Spurðir voru: Þeir sem höfðu farið í dagsferð innanlands árið 2012 (samanber fmsD01).

Spurning í heild sinni:

Hversu margar dagsferðir forstu á eftirfarandi landsvæði á árinu 2012?

- vinsamlega hafðu í huga að dagsferð er skilgreind sem skemmtiferð, fimm klst. löng eða lengri út fyrir þína heimabyggð án þess að gist sé yfir nótt.

Hálandið

Svör	Fjöldi	Hlutfall%	Vikmörk +/-
Eina ferð	18	45,3%	15,3%
2 ferðir	6	14,3%	10,8%
3 ferðir	5	12,0%	10,0%
4-5 ferðir	9	21,7%	12,7%
6-10 ferðir	1	2,5%	4,8%
Fleiri en 10 ferðir	2	4,3%	6,2%
Fjöldi sv ara	41	100,0%	
Fóru í dagsferð á landshluta	41	6,5%	
Fóru ekki í dagsferð á landshluta	585	93,5%	
Fjöldi sv ara	625	100,0%	
Spurðir*	625	61,1%	
Ekki spurðir	399	38,9%	
Fjöldi þátttakenda	1024	100,0%	

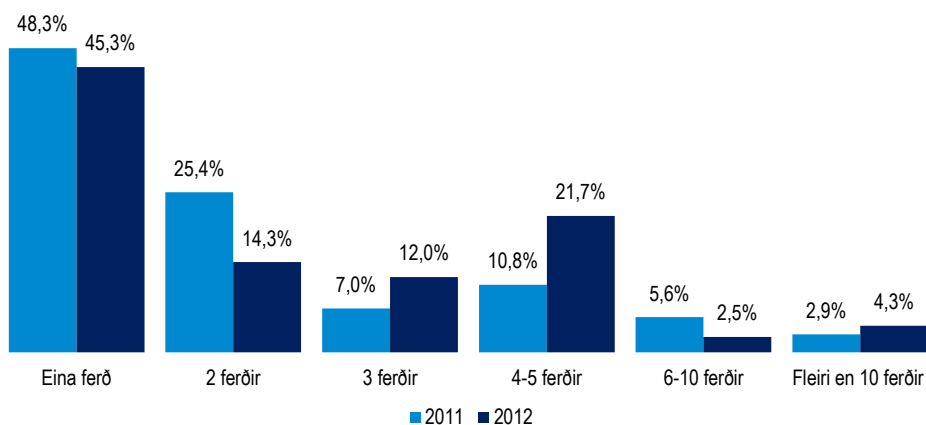

		Eina ferð	2 ferðir	3 ferðir	4-5 ferðir	6-10 ferðir	Fleiri en 10 ferðir	Fjöldi sv ara	Meðaltal	Vikmörk meðaltals +/-
Allir	Allir	45,3%	14,3%	12,0%	21,7%	2,5%	4,3%	41	2,9	0,9
Kyn	Karl	43,4%	12,7%	15,9%	19,1%	3,3%	5,7%	31	3,1	1,2
	Kona	51,1%	19,3%	-	29,6%	-	-	10	2,2	1,1
Aldur	18-29 ára	50,0%	-	25,0%	-	-	25,0%	5	4,8	8,8
	30-39 ára	32,7%	32,7%	11,6%	23,1%	-	-	10	2,4	1,0
	40-49 ára	30,0%	10,0%	20,0%	30,0%	10,0%	-	10	3,4	2,0
	50-64 ára	73,2%	-	-	26,8%	-	-	11	1,9	1,0
	65-80 ára	33,3%	33,3%	11,1%	11,1%	-	11,1%	5	3,1	5,3
Búseta	Höfuðborgarsvæðið	55,7%	11,0%	4,9%	14,9%	4,9%	8,6%	20	3,2	1,8
	Nærsvæitið höfuðb.	17,9%	24,1%	33,3%	24,7%	-	-	9	2,8	1,0
	Landið	47,4%	13,1%	8,4%	31,1%	-	-	12	2,4	1,1
Menntun	Grunnskóli (skylda)	48,7%	-	51,3%	-	-	-	2	2,0	11,0
	Starfsnám	55,7%	9,4%	17,4%	17,4%	-	-	6	2,0	1,5
	Bóklegt framhaldsnám	22,7%	40,0%	-	37,2%	-	-	5	2,7	2,0
	Verklegt framhaldsnám	41,3%	7,4%	21,0%	22,9%	-	7,4%	7	3,2	2,8
	Sérskólar við hásk.stig	100,0%	-	-	-	-	-	2	1,0	
	Háskólanám	42,0%	15,0%	6,5%	23,8%	5,7%	6,9%	17	3,5	1,9
Starf	Stjórnendur og sérfræðingar	37,9%	8,0%	14,3%	26,6%	8,5%	4,6%	12	3,5	2,1
	Tæknar og skrifstofufólk	36,5%	39,2%	-	24,3%	-	-	8	2,1	1,0
	Þjónustu- og afgr.fólk	30,5%	13,8%	-	25,2%	-	30,5%	4	6,1	13,7
	Iðnaðarm. og sérh. í iðnaði	42,2%	11,4%	25,2%	21,1%	-	-	5	2,3	2,0
	Véla-/verkaf./Sjóm./Bændur	37,4%	-	34,0%	28,6%	-	-	6	2,7	1,9
	Námsmenn	100,0%	-	-	-	-	-	1	1,0	
	Ekki útí vinnandi	86,4%	13,6%	-	-	-	-	4	1,1	0,9
Heimilist.	Undir 250 þúsund	33,0%	15,5%	33,9%	17,6%	-	-	6	2,5	1,5
	250-399 þúsund	68,3%	21,2%	10,6%	-	-	-	5	1,4	0,9
	400-599 þúsund	44,1%	-	-	44,6%	-	11,3%	5	3,6	5,4
	600-799 þúsund	47,5%	31,3%	21,2%	-	-	-	5	1,7	1,0
	800 þúsund eða hærra	37,9%	15,6%	7,5%	22,4%	7,5%	9,0%	13	4,0	2,5
Fjöldi dagsferða	1-3 ferðir	87,3%	12,7%	-	-	-	-	4	1,1	0,6
	4-5 ferðir	72,3%	27,7%	-	-	-	-	4	1,3	0,8
	6-10 ferðir	42,5%	8,8%	25,1%	23,6%	-	-	11	2,4	1,0
	Fleiri en 10 ferðir	32,9%	15,1%	9,6%	29,3%	4,8%	8,3%	21	3,8	1,7

*Spurðir voru: Þeir sem höfðu farið í dagsferð innanlands árið 2012 (samanber fmsD01).

Spurning í heild sinni:

Hversu margar dagsferðir fyrstu á eftirfarandi landsvæði á árinu 2012?

- vinsamlega hafðu í huga að dagsferð er skilgreind sem skemmtiferð, fimm klst. löng eða lengri út fyrir þína heimabyggð án þess að gíst sé yfir nótt.

Svör	Fjöldi	Hlutfall%	Vikmörk +/-
Höfuðborgarsvæðið	186	29,8%	3,6%
Vesturland	223	35,7%	3,8%
Vestfirðir	33	5,4%	1,8%
Norðurland	149	23,9%	3,4%
Austurland	55	8,9%	2,2%
Suðurland	355	57,1%	3,9%
Reykjanes	165	26,6%	3,5%
Hálendið	39	6,2%	1,9%
Fjöldi sv ara	623		
Tóku afstöðu	623	99,6%	
Tóku ekki afstöðu**	3	0,4%	
Fjöldi sv ara	625	100,0%	
Spurðir*	625	61,1%	
Ekki spurðir	399	38,9%	
Fjöldi þátttakenda	1024	100,0%	

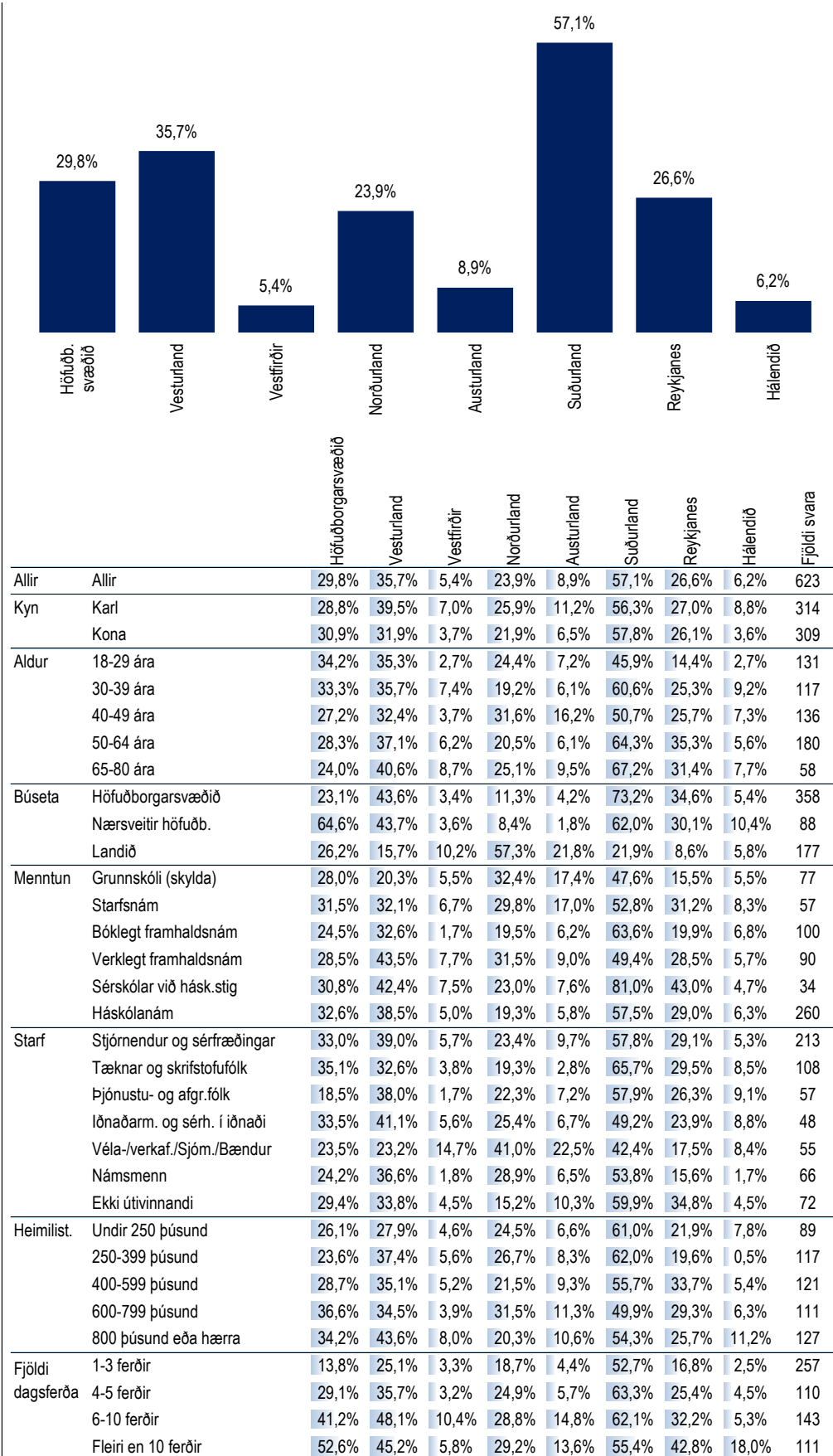

*Spurðir voru: Þeir sem höfðu farið í dagsferð innanlands árið 2012 (samanber fmsD01).

**Þeir sem tóku ekki afstöðu eru þeir sem svöruðu annað hvort 'veit ekki' eða 'vil ekki svara'

Ný spurning í janúar 2013

Spurning í heild sinni:

Hversu margar dagsferðir forstu á eftirfarandi landsvæði á árinu 2012?

- vinsamlega hafðu í huga að dagsferð er skilgreind

sem skemmtiferð, fimm klst. löng eða lengri út fyrir þína heimabyggð án þess að gist sé yfir nótt.

Svæði eða staðir heimsóttir í dagsferð árið 2012

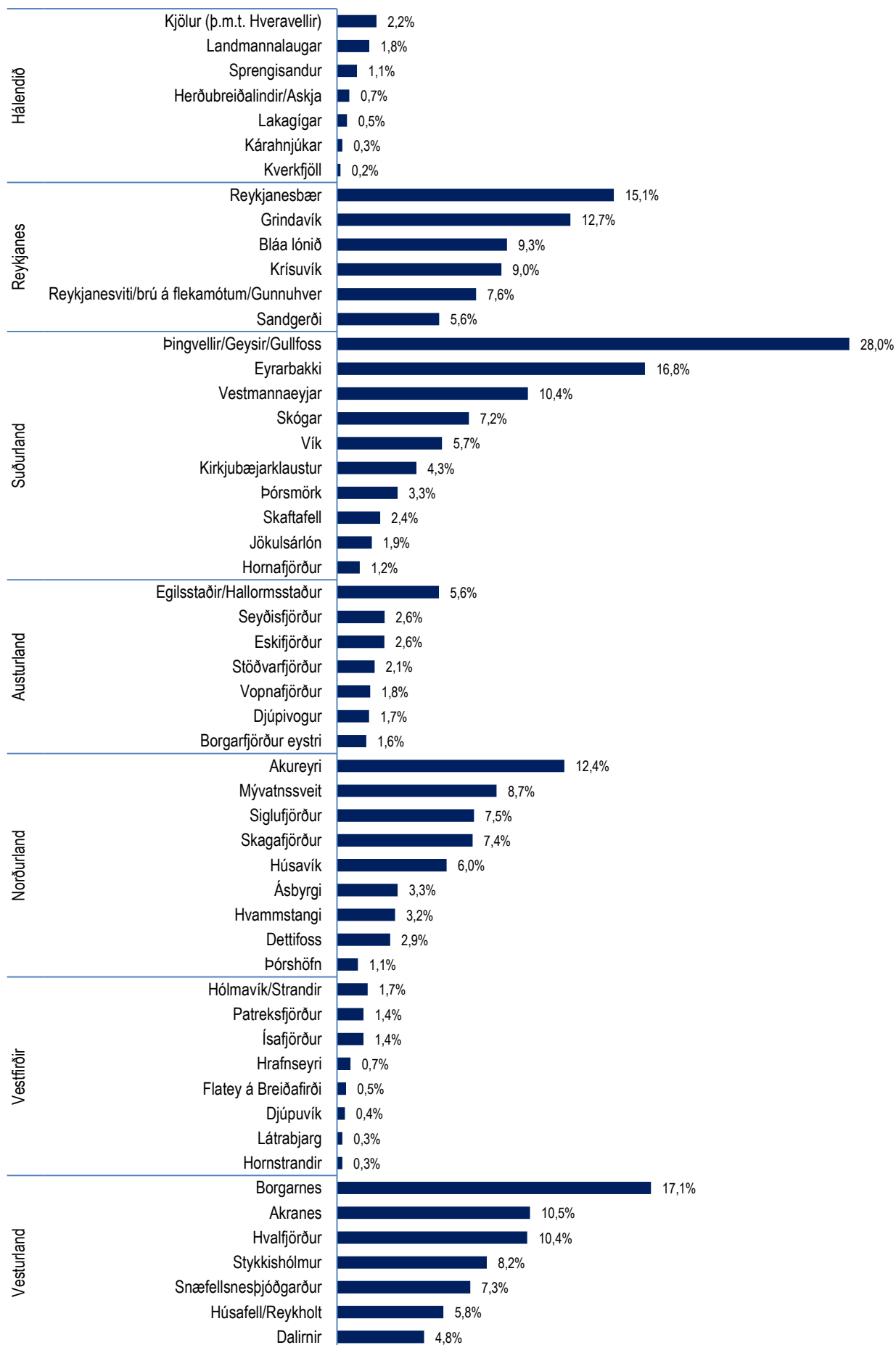

Top 10

Svör	Fjöldi	Hlutfall%	Vikmörk +/-
Hvalfjörður	65	10,4%	2,4%
Akranes	66	10,5%	2,4%
Borgarnes	107	17,1%	3,0%
Húsafell/Reykholt	36	5,8%	1,8%
Snæfellsnesþjóðg.	45	7,3%	2,0%
Stykkishólmur	51	8,2%	2,2%
Dalirnir	30	4,8%	1,7%
Látrabjarg	2	0,3%	0,4%
Hrafnseyri	5	0,7%	0,7%
Ísafjörður	9	1,4%	0,9%
Hornstrandir	2	0,3%	0,4%
Djúpuvík	3	0,4%	0,5%
Hólmavík/Strandir	10	1,7%	1,0%
Flatey á Breiðafirði	3	0,5%	0,6%
Patreksfjörður	9	1,4%	0,9%
Hvammstangi	20	3,2%	1,4%
Skagafjörður	46	7,4%	2,1%
Siglufjörður	47	7,5%	2,1%
Akureyri	77	12,4%	2,6%
Húsavík	37	6,0%	1,9%
Mývatnssvæiti	54	8,7%	2,2%
Ásbyrgi	21	3,3%	1,4%
Detifoss	18	2,9%	1,3%
Þórshöfn	7	1,1%	0,8%
Vopnafjörður	11	1,8%	1,0%
Borgarfjarðureyri	10	1,6%	1,0%
Egilsstaðir/Hallormsst.	35	5,6%	1,8%
Seyðisfjörður	16	2,6%	1,2%
Eskifjörður	16	2,6%	1,2%
Stöðv. arfjörður	13	2,1%	1,1%
Djúpivegur	11	1,7%	1,0%
Eyrbakkinn	105	16,8%	2,9%
Þingv./Geysir/Gullf.	174	28,0%	3,5%
Þórsmörk	21	3,3%	1,4%
Vestmannaeyjar	65	10,4%	2,4%
Skógar	45	7,2%	2,0%
Vík	36	5,7%	1,8%
Skaftafell	15	2,4%	1,2%
Hornafjörður	8	1,2%	0,9%
Jökulsárlón	12	1,9%	1,1%
Kirkjubæjarklaustur	27	4,3%	1,6%
Krísuvík	56	9,0%	2,2%
Reykjanesv. v/ flekam/G.hv	47	7,6%	2,1%
Grindavík	79	12,7%	2,6%
Sandgerði	35	5,6%	1,8%
Bláalónið	58	9,3%	2,3%
Reykjanesbær	94	15,1%	2,8%
Landmannalaugar	11	1,8%	1,0%
Kjölur	13	2,2%	1,1%
Lakagígar	3	0,5%	0,6%
Sprengisandur	7	1,1%	0,8%
Herðubreiðalindir/Askja	4	0,7%	0,6%
Kverkfjöll	1	0,2%	0,3%
Kárahnjúkar	2	0,3%	0,4%
Fjöldi svara	623		
Tóku afstöðu	623	99,6%	
Tóku ekki afstöðu**	3	0,4%	
Fjöldi svara	625	100,0%	
Spurðir*	625	61,1%	
Ekki spurðir	399	38,9%	
Fjöldi þátttakenda	1024	100,0%	

		Þingvellir/Geysir/G	Borgarnes	Eyrbakkinn	Reykjanesbær	Grindavík	Akureyri	Akranes	Vestmannaeyjar	Hvalfjörður	Bláalónið	Fjöldi svara
Þingvellir/Geysir/Gullfoss		28,0%										28,0%
Borgarnes		17,1%										17,1%
Eyrbakkinn		16,8%										16,8%
Reykjanesbær		15,1%										15,1%
Grindavík		12,7%										12,7%
Akureyri		12,4%										12,4%
Akranes		10,5%										10,5%
Vestmannaeyjar		10,4%										10,4%
Hvalfjörður		10,4%										10,4%
Bláalónið		9,3%										9,3%
Allir	Allir	28,0%	17,1%	16,8%	15,1%	12,7%	12,4%	10,5%	10,4%	10,4%	9,3%	623
Kyn	Karl	13,0%	19,3%	7,5%	7,2%	7,2%	7,3%	12,3%	5,7%	9,3%	5,3%	314
	Kona	14,9%	14,9%	9,3%	8,0%	5,5%	5,1%	8,8%	4,7%	11,5%	4,0%	309
Aldur	18-29 ára	3,8%	13,5%	2,5%	1,1%	1,1%	2,7%	7,2%	1,1%	9,0%	1,1%	131
	30-39 ára	6,1%	14,9%	2,7%	2,4%	1,8%	1,6%	12,7%	3,1%	10,2%	2,3%	117
	40-49 ára	5,3%	15,4%	3,4%	2,9%	2,4%	3,9%	11,0%	1,4%	10,3%	2,1%	136
	50-64 ára	10,0%	19,6%	6,3%	7,2%	5,8%	3,3%	10,2%	3,9%	10,6%	3,1%	180
	65-80 ára	2,8%	26,0%	2,0%	1,5%	1,5%	1,0%	13,6%	0,8%	13,2%	0,7%	58
Búseta	Höfuðborgarsvæðið	20,6%	22,3%	12,8%	11,0%	9,0%	3,1%	14,2%	6,6%	14,3%	7,0%	358
	Nærsvæitið höfuðb.	5,0%	13,9%	2,7%	2,5%	2,8%	0,6%	14,3%	2,7%	10,8%	1,5%	88
	Landið	2,4%	8,3%	1,3%	1,6%	0,9%	8,7%	1,2%	1,2%	2,2%	0,8%	177
Menntun	Grunnskóli (skylda)	2,7%	8,9%	1,4%	1,6%	0,7%	2,3%	2,6%	0,9%	7,1%	0,3%	77
	Starfsnám	2,2%	17,9%	1,3%	1,6%	1,6%	1,5%	6,1%	1,0%	10,0%	1,1%	57
	Bóklegt framhaldsnám	4,5%	17,8%	1,8%	1,8%	1,3%	1,4%	7,4%	1,8%	8,8%	1,0%	100
	Verklept framhaldsnám	4,2%	18,0%	2,6%	2,5%	2,4%	2,5%	12,8%	1,3%	8,5%	1,6%	90
	Sérskólar við hásk.stig	1,6%	29,2%	1,7%	1,5%	1,2%	0,7%	17,1%	0,8%	12,8%	0,9%	34
	Háskólanám	12,5%	17,2%	8,1%	6,1%	5,5%	4,0%	13,6%	4,5%	12,2%	4,2%	260
Starf	Stjórnendur og sérfræðingar	11,3%	18,7%	7,1%	4,9%	4,4%	5,1%	12,5%	4,0%	12,5%	4,1%	213
	Tæknar og skrifstofufólk	5,8%	17,5%	3,0%	3,7%	2,8%	1,9%	10,2%	2,4%	5,5%	1,6%	108
	Þjónustu- og afgr.fólk	2,5%	17,1%	1,5%	2,1%	1,3%	0,6%	10,2%	1,4%	13,4%	0,5%	57
	Iðnaðarm. og sérh. í iðnaði	2,0%	14,7%	1,5%	1,5%	1,2%	1,1%	10,1%	0,5%	12,7%	0,8%	48
	Véla-/verkaf./Sjóm./Bændur	0,8%	8,5%	0,4%	0,9%	0,2%	1,8%	3,7%	0,5%	5,4%	0,3%	55
	Námsmenn	2,2%	15,7%	0,9%	0,2%	0,7%	1,1%	8,5%	0,7%	8,2%	0,6%	66
Ekki útvinandi	3,0%	20,8%	2,4%	1,9%	2,1%	0,8%	13,5%	0,7%	12,6%	1,4%	72	
Heimilist.	Undir 250 þúsund	3,7%	13,5%	2,3%	1,0%	0,8%	1,7%	9,2%	1,5%	11,3%	0,8%	89
	250-399 þúsund	5,5%	19,9%	4,2%	2,5%	1,7%	2,1%	10,0%	2,3%	6,2%	1,2%	117
	400-599 þúsund	5,4%	18,1%	3,8%	4,1%	3,8%	2,4%	11,9%	1,4%	12,3%	2,3%	121
	600-799 þúsund	5,3%	14,2%	2,9%	2,7%	2,3%	3,1%	14,1%	2,5%	7,0%	2,6%	111
	800 þúsund eða hærra	5,6%	19,7%	2,1%	3,5%	2,8%	2,3%	10,7%	1,7%	14,8%	1,9%	127
Fjöldi dagsferða	1-3 ferðir	9,9%	9,6%	3,9%	3,5%	3,1%	2,9%	4,4%	3,5%	5,1%	2,2%	257
	4-5 ferðir	5,6%	17,1%	3,7%	2,0%	2,0%	2,8%	14,6%	2,0%	10,8%	1,6%	110
	6-10 ferðir	7,7%	24,1%	4,8%	4,5%	2,8%	3,3%	13,0%	2,6%	15,0%	2,3%	143
	Fleiri en 10 ferðir	4,7%	25,8%	4,4%	5,1%	4,8%	3,4%	17,8%	2,3%	16,6%	3,3%	111

*Spurðir voru: Þeir sem höfðu farið í dagsferð, annað en á höfuðborgarsvæðið, árið 2012 (samanber fmsD03).

**Þeir sem tóku ekki afstöðu eru þeir sem svörðu annað hvort 'veit ekki' eða 'vil ekki svara'
Ný spurning í janúar 2013

[fmsD04] Hvaða staði eða svæði heimsóttir þú í dagferðum innanlands á árinu 2012? - merktu við allt sem við á - Vesturland

Svör	Fjöldi	Hlutfall%	Vikmörk +/-
Hvalfjörður	65	10,4%	2,4%
Akranes	66	10,5%	2,4%
Borgarnes	107	17,1%	3,0%
Húsafell/Reykholt	36	5,8%	1,8%
Snæfellsnesþjóðg.	45	7,3%	2,0%
Stykkishólmur	51	8,2%	2,2%
Dalirnir	30	4,8%	1,7%
Látrabjarg	2	0,3%	0,4%
Hrafnseyri	5	0,7%	0,7%
Ísafjörður	9	1,4%	0,9%
Hornstrandir	2	0,3%	0,4%
Djúpuvík	3	0,4%	0,5%
Hólmavík/Strandir	10	1,7%	1,0%
Flatey á Breiðafirði	3	0,5%	0,6%
Patreksfjörður	9	1,4%	0,9%
Hvammstangi	20	3,2%	1,4%
Skagafljörður	46	7,4%	2,1%
Siglufljörður	47	7,5%	2,1%
Akureyri	77	12,4%	2,6%
Húsavík	37	6,0%	1,9%
Mývatnssvæiti	54	8,7%	2,2%
Ásbyrgi	21	3,3%	1,4%
Detifoss	18	2,9%	1,3%
Þórshöfn	7	1,1%	0,8%
Vopnafjörður	11	1,8%	1,0%
Borgarfjörðureyri	10	1,6%	1,0%
Egilsstaðir/Hallormsst.	35	5,6%	1,8%
Seyðisfjörður	16	2,6%	1,2%
Eskifjörður	16	2,6%	1,2%
Stöðv. arfjörður	13	2,1%	1,1%
Djúpivegur	11	1,7%	1,0%
Eyrafjörður	105	16,8%	2,9%
Þingv. / Geymsir / Gulfi	174	28,0%	3,5%
Þórsmörk	21	3,3%	1,4%
Vestmannaeyjar	65	10,4%	2,4%
Skógar	45	7,2%	2,0%
Vík	36	5,7%	1,8%
Skafafell	15	2,4%	1,2%
Hornafljörður	8	1,2%	0,9%
Jökulsárlón	12	1,9%	1,1%
Kirkjubæjarklaustur	27	4,3%	1,6%
Krísuvík	56	9,0%	2,2%
Reykjanesv. / flekam / G. hv.	47	7,6%	2,1%
Grindavík	79	12,7%	2,6%
Sandgerði	35	5,6%	1,8%
Bláalónið	58	9,3%	2,3%
Reykjanesbær	94	15,1%	2,8%
Landmannalaugar	11	1,8%	1,0%
Kjölur	13	2,2%	1,1%
Lakagígar	3	0,5%	0,6%
Sprengisandur	7	1,1%	0,8%
Herðubreiðalindir / Askja	4	0,7%	0,6%
Kverkfjöll	1	0,2%	0,3%
Kárahnjúkar	2	0,3%	0,4%
Fjöldi svara	623		
Tóku afstöðu	623	99,6%	
Tóku ekki afstöðu**	3	0,4%	
Fjöldi svara	625	100,0%	
Spurðir*	625	61,1%	
Ekki spurðir	399	38,9%	
Fjöldi þátttakenda	1024	100,0%	

		Borgarnes	Akranes	Hvalfjörður	Stykkishólmur	Snæfellsnesþjóðg arður	Húsafell/Reykholt	Dalirnir	Fjöldi svara
Allir	Allir	17,1%	10,5%	10,4%	8,2%	7,3%	5,8%	4,8%	623
Kyn	Karl	19,3%	12,3%	9,3%	8,8%	7,8%	6,5%	5,6%	314
	Kona	14,9%	8,8%	11,5%	7,5%	6,7%	5,1%	3,9%	309
Aldur	18-29 ára	13,5%	7,2%	9,0%	7,2%	9,0%	6,3%	2,7%	131
	30-39 ára	14,9%	12,7%	10,2%	6,9%	3,5%	4,3%	4,5%	117
	40-49 ára	15,4%	11,0%	10,3%	8,8%	6,6%	5,1%	4,4%	136
	50-64 ára	19,6%	10,2%	10,6%	8,6%	9,7%	5,6%	5,2%	180
	65-80 ára	26,0%	13,6%	13,2%	10,1%	5,0%	10,0%	9,2%	58
Búseta	Höfuðborgarsvæðið	22,3%	14,2%	14,3%	8,5%	7,8%	5,8%	4,2%	358
	Nærsvæitið höfuðb.	13,9%	14,3%	10,8%	10,1%	7,1%	13,7%	9,8%	88
	Landið	8,3%	1,2%	2,2%	6,5%	6,3%	1,8%	3,3%	177
Menntun	Grunnskóli (skylda)	8,9%	2,6%	7,1%	3,5%	3,5%	2,3%	5,8%	77
	Starfsnám	17,9%	6,1%	10,0%	11,7%	7,6%	10,4%	7,3%	57
	Bóklegt framhaldsnám	17,8%	7,4%	8,8%	4,9%	6,8%	8,8%	1,5%	100
	Verklept framhaldsnám	18,0%	12,8%	8,5%	14,6%	9,9%	5,2%	5,0%	90
	Sérskólar við hásk.stig	29,2%	17,1%	12,8%	4,7%	1,6%	2,8%	10,0%	34
Háskólanám	17,2%	13,6%	12,2%	8,4%	8,5%	5,4%	3,6%	260	
Starf	Stjórnendur og sérfræðingar	18,7%	12,5%	12,5%	7,4%	8,1%	4,7%	3,4%	213
	Tæknar og skrifstofufólk	17,5%	10,2%	5,5%	9,4%	6,1%	5,3%	2,9%	108
	Þjónustu- og afgr.fólk	17,1%	10,2%	13,4%	2,1%	6,9%	7,2%	7,0%	57
	Iðnaðarm. og sérh. í iðnaði	14,7%	10,1%	12,7%	22,3%	7,7%	7,7%	4,6%	48
	Véla-/verkf./Sjóm./Bændur	8,5%	3,7%	5,4%	1,8%	5,7%	7,6%	7,9%	55
	Námsmenn	15,7%	8,5%	8,2%	10,1%	10,1%	5,3%	1,4%	66
Ekki útvinnandi	20,8%	13,5%	12,6%	7,6%	5,6%	6,8%	9,4%	72	
Heimilist.	Undir 250 þúsund	13,5%	9,2%	11,3%	7,1%	3,8%	4,4%	4,2%	89
	250-399 þúsund	19,9%	10,0%	6,2%	9,6%	9,4%	5,0%	7,2%	117
	400-599 þúsund	18,1%	11,9%	12,3%	8,1%	9,7%	10,1%	6,4%	121
	600-799 þúsund	14,2%	14,1%	7,0%	7,8%	6,9%	3,2%	3,8%	111
	800 þúsund eða hærra	19,7%	10,7%	14,8%	8,2%	6,4%	6,6%	3,1%	127
Fjöldi dagsferða	1-3 ferðir	9,6%	4,4%	5,1%	3,8%	4,1%	3,5%	1,3%	257
	4-5 ferðir	17,1%	14,6%	10,8%	5,4%	6,4%	4,5%	5,6%	110
	6-10 ferðir	24,1%	13,0%	15,0%	10,8%	10,3%	5,7%	5,1%	143
	Fleiri en 10 ferðir	25,8%	17,8%	16,6%	17,8%	11,8%	12,7%	11,5%	111

*Spurðir voru: Þeir sem höfðu farið í dagsferð, annað en á höfuðborgarsvæðið, árið 2012 (samanber fmsD03).

**Þeir sem tóku ekki afstöðu eru þeir sem svöruðu annað hvort 'veit ekki' eða 'vil ekki svara'

Ný spurning janúar 2013

Vestfirðir

Svör	Fjöldi	Hlutfall%	Vikmörk +/-
Hvalfjörður	65	10,4%	2,4%
Akranes	66	10,5%	2,4%
Borgarnes	107	17,1%	3,0%
Húsafell/Reykholmtangi	36	5,8%	1,8%
Snæfellsnesþjóðg.	45	7,3%	2,0%
Stykkishólmur	51	8,2%	2,2%
Dalirnir	30	4,8%	1,7%
Látrabjarg	2	0,3%	0,4%
Hrafnseyri	5	0,7%	0,7%
Ísafjörður	9	1,4%	0,9%
Hornstrandir	2	0,3%	0,4%
Djúpuvík	3	0,4%	0,5%
Hólavík/Strandir	10	1,7%	1,0%
Flatey á Breiðafirði	3	0,5%	0,6%
Patreksfjörður	9	1,4%	0,9%
Hvammstangi	20	3,2%	1,4%
Skagafjörður	46	7,4%	2,1%
Siglu fjörður	47	7,5%	2,1%
Akureyri	77	12,4%	2,6%
Húsavík	37	6,0%	1,9%
Mývatnssveit	54	8,7%	2,2%
Ásbyrgi	21	3,3%	1,4%
Detifoss	18	2,9%	1,3%
Þórshöfn	7	1,1%	0,8%
Vopnafjörður	11	1,8%	1,0%
Borgarfjarðureyri	10	1,6%	1,0%
Egilsstaðir/Hallormsst.	35	5,6%	1,8%
Seyðisfjörður	16	2,6%	1,2%
Eskifjörður	16	2,6%	1,2%
Stöðv. arfjörður	13	2,1%	1,1%
Djúpivegur	11	1,7%	1,0%
Eyrafjörður	105	16,8%	2,9%
Þingv. / Geyfir/Gulf.	174	28,0%	3,5%
Þórsmörk	21	3,3%	1,4%
Vestmannaeyjar	65	10,4%	2,4%
Skógar	45	7,2%	2,0%
Vík	36	5,7%	1,8%
Skafthellur	15	2,4%	1,2%
Hornafjörður	8	1,2%	0,9%
Jökulsárlón	12	1,9%	1,1%
Kirkjubæjarklaustur	27	4,3%	1,6%
Krísuvík	56	9,0%	2,2%
Reykjanesv. / flekam/G.hv	47	7,6%	2,1%
Grindavík	79	12,7%	2,6%
Sandgerði	35	5,6%	1,8%
Bláalónið	58	9,3%	2,3%
Reykjanesbær	94	15,1%	2,8%
Landmannalaugar	11	1,8%	1,0%
Kjölur	13	2,2%	1,1%
Lakagígar	3	0,5%	0,6%
Sprengisandur	7	1,1%	0,8%
Herðubreiðalindir/Askja	4	0,7%	0,6%
Kverkfjöll	1	0,2%	0,3%
Kárahnjúkar	2	0,3%	0,4%
Fjöldi svara	623		
Tóku afstöðu	623	99,6%	
Tóku ekki afstöðu**	3	0,4%	
Fjöldi svara	625	100,0%	
Spurðir*	625	61,1%	
Ekki spurðir	399	38,9%	
Fjöldi þátttakenda	1024	100,0%	

		Hólavík/Strandir	Patreksfjörður	Ísafjörður	Hrafnseyri	Flatey á Breiðafirði	Djúpuvík	Látrabjarg	Hornstrandir	Fjöldi svara
Allir	Allir	1,7%	1,4%	1,4%	0,7%	0,5%	0,4%	0,3%	0,3%	623
Kyn	Karl	1,2%	0,7%	0,9%	0,6%	0,2%	0,4%	0,2%		314
	Kona	0,5%	0,8%	0,5%	0,2%	0,3%		0,1%	0,3%	309
Aldur	18-29 ára		0,2%	0,4%						131
	30-39 ára		0,4%	0,4%			0,2%			117
	40-49 ára		0,3%	0,3%	0,2%	0,3%	0,2%	0,2%		136
	50-64 ára		0,8%	0,3%	0,3%	0,3%	0,2%		0,2%	180
	65-80 ára		0,2%	0,3%	0,2%	0,1%	0,2%	0,1%	0,1%	58
Búseta	Höfuðborgarsvæðið	0,2%	0,5%	0,8%		0,2%		0,1%	0,1%	358
	Nærsvæitið höfuðb.		0,2%							88
	Landið	1,5%	0,8%	0,6%	0,7%	0,3%	0,4%	0,2%	0,2%	177
Menntun	Grunnskóli (skylda)	0,3%	0,4%				0,2%			77
	Starfsnám	0,2%	0,1%		0,2%			0,2%		57
	Bóklegt framhaldsnám		0,2%	0,3%	0,1%					100
	Verklept framhaldsnám	0,5%	0,2%	0,2%	0,2%	0,2%	0,3%			90
	Sérskólar við hásk.stig	0,1%	0,1%					0,1%		34
Starf	Háskólanám	0,5%	0,3%	0,8%	0,3%	0,3%			0,3%	260
	Stjórnendur og sérfræðingar	0,5%	0,3%	0,8%	0,3%	0,3%			0,3%	213
	Tæknar og skrifstofufólk	0,2%		0,2%	0,2%					108
	Þjónustu- og afgr.fólk	0,2%								57
	Iðnaðarm. og sérh. í iðnaði	0,1%				0,2%	0,1%			48
Heimilist.	Véla-/verkf./Sjóm./Bændur	0,6%	0,5%	0,2%	0,2%		0,3%	0,2%		55
	Námsmenn									66
	Ekki útvinnandi		0,4%	0,1%	0,1%				0,1%	72
	Undir 250 þúsund	0,2%	0,5%	0,2%	0,2%					89
	250-399 þúsund	0,3%		0,3%		0,3%	0,1%		0,1%	117
Fjöldi dagsferða	400-599 þúsund	0,3%	0,5%	0,1%	0,2%	0,2%	0,2%			121
	600-799 þúsund		0,2%	0,3%						111
	800 þúsund eða hærra	0,5%	0,1%	0,3%	0,3%			0,3%	0,2%	127
	1-3 ferðir	0,6%	0,4%	0,4%	0,5%		0,2%			257
Fjöldi dagsferða	4-5 ferðir	0,2%			0,2%	0,2%				110
	6-10 ferðir	0,8%	0,5%	1,0%		0,1%	0,1%	0,3%	0,3%	143
	Fleiri en 10 ferðir	0,2%	0,5%	0,1%	0,1%	0,2%	0,2%			111

*Spurðir voru: Þeir sem höfðu farið í dagsferð, annað en á höfuðborgarsvæðið, árið 2012 (samanber fmsD03).

**Þeir sem tóku ekki afstöðu eru þeir sem svöruðu annað hvort 'veit ekki' eða 'vil ekki svara'

Svör	Fjöldi	Hlutfall%	Vikmörk +/-
Hvalfjörður	65	10,4%	2,4%
Akranes	66	10,5%	2,4%
Borgarnes	107	17,1%	3,0%
Húsafell/Reykholmtún	36	5,8%	1,8%
Snæfellsnesþjóðg.	45	7,3%	2,0%
Stykkishólmur	51	8,2%	2,2%
Dalirnir	30	4,8%	1,7%
Látrabjarg	2	0,3%	0,4%
Hrafnseyri	5	0,7%	0,7%
Ísafjörður	9	1,4%	0,9%
Hornstrandir	2	0,3%	0,4%
Djúpuvík	3	0,4%	0,5%
Hólmanvík/Strandir	10	1,7%	1,0%
Flatey á Breiðafirði	3	0,5%	0,6%
Patreksfjörður	9	1,4%	0,9%
Hvammstangi	20	3,2%	1,4%
Skagafjörður	46	7,4%	2,1%
Siglufjörður	47	7,5%	2,1%
Akureyri	77	12,4%	2,6%
Húsvík	37	6,0%	1,9%
Mývatnssveit	54	8,7%	2,2%
Ásbyrgi	21	3,3%	1,4%
Dettifoss	18	2,9%	1,3%
Þórshöfn	7	1,1%	0,8%
Vopnafjörður	11	1,8%	1,0%
Borgarfjörðureyri	10	1,6%	1,0%
Egilsstaðir/Hallormsst.	35	5,6%	1,8%
Seyðisfjörður	16	2,6%	1,2%
Eskifjörður	16	2,6%	1,2%
Stöðv. arfjörður	13	2,1%	1,1%
Djúpivegur	11	1,7%	1,0%
Eyrafjörður	105	16,8%	2,9%
Þingv. / Geygir/Gulfi	174	28,0%	3,5%
Þórsmörk	21	3,3%	1,4%
Vestmannaeyjar	65	10,4%	2,4%
Skógar	45	7,2%	2,0%
Vík	36	5,7%	1,8%
Skafafell	15	2,4%	1,2%
Hornafjörður	8	1,2%	0,9%
Jökulsárlón	12	1,9%	1,1%
Kirkjubæjarklaustur	27	4,3%	1,6%
Krísuvík	56	9,0%	2,2%
Reykjanesv. / flekam/G.hv	47	7,6%	2,1%
Grindavík	79	12,7%	2,6%
Sandgerði	35	5,6%	1,8%
Bláalónið	58	9,3%	2,3%
Reykjanesbær	94	15,1%	2,8%
Landmannalaugar	11	1,8%	1,0%
Kjölur	13	2,2%	1,1%
Lakagígar	3	0,5%	0,6%
Sprengisandur	7	1,1%	0,8%
Herðubreiðalindir/Askja	4	0,7%	0,6%
Kverkfjöll	1	0,2%	0,3%
Kárahnjúkar	2	0,3%	0,4%
Fjöldi svára	623		
Tóku afstöðu	623	99,6%	
Tóku ekki afstöðu**	3	0,4%	
Fjöldi svára	625	100,0%	
Spurðir*	625	61,1%	
Ekki spurðir	399	38,9%	
Fjöldi þátttakenda	1024	100,0%	

		Akureyri	Mývatnssveit	Siglufjörður	Skagafjörður	Húsvík	Ásbyrgi	Hvammstangi	Dettifoss	Þórshöfn	Fjöldi svára
Allir	Allir	12,4%	8,7%	7,5%	7,4%	6,0%	3,3%	3,2%	2,9%	1,1%	623
Kyn	Karl	7,3%	4,9%	3,9%	4,1%	3,3%	2,4%	1,6%	1,9%	1,1%	314
	Kona	5,1%	3,8%	3,5%	3,2%	2,7%	1,0%	1,6%	1,0%		309
Aldur	18-29 ára	2,7%	1,7%	1,3%	1,1%	0,8%	0,8%	0,7%	0,4%	0,6%	131
	30-39 ára	1,6%	1,8%	1,1%	1,3%	0,8%	0,5%	0,4%	0,5%		117
	40-49 ára	3,9%	2,6%	2,9%	2,4%	1,9%	1,1%	0,5%	1,3%	0,5%	136
	50-64 ára	3,3%	2,4%	1,5%	1,7%	2,1%	0,8%	1,2%	0,7%		180
	65-80 ára	1,0%	0,3%	0,6%	0,9%	0,4%	0,2%	0,4%	0,1%	0,1%	58
Búseta	Höfuðborgarsvæðið	3,1%	0,5%	0,5%	1,4%	0,7%	0,3%	1,0%	0,3%		358
	Nærsvæitið höfuðb.	0,6%			0,2%	0,2%		0,5%			88
	Landið	8,7%	8,2%	6,9%	5,8%	5,1%	3,0%	1,7%	2,6%	1,1%	177
Menntun	Grunnskóli (skylda)	2,3%	1,3%	1,2%	1,0%	1,0%	0,4%	0,2%		0,2%	77
	Starfsnám	1,5%	1,1%	0,7%	1,0%	0,7%	0,4%	0,2%	0,5%	0,4%	57
	Bóklegt framhaldsnám	1,4%	1,3%	1,2%	1,1%	1,0%	0,5%	0,6%	0,7%	0,2%	100
	Verklept framhaldsnám	2,5%	1,5%	1,5%	1,7%	0,6%	0,5%	0,7%	0,5%	0,2%	90
	Sérskólar við hásk.stig	0,7%		0,1%	0,2%	0,3%		0,4%			34
	Háskólanám	4,0%	3,5%	2,8%	2,2%	2,4%	1,5%	1,0%	1,2%	0,2%	260
Starf	Stjórnendur og sérfræðingar	5,1%	3,8%	2,8%	2,0%	2,8%	1,4%	0,9%	1,1%	0,4%	213
	Tæknar og skrifstofufólk	1,9%	0,8%	0,8%	1,0%	1,3%	0,2%	0,5%	0,4%		108
	Þjónustu- og afgr.fólk	0,6%	0,2%	0,9%	0,9%	0,2%	0,1%				57
	Iðnaðarm. og sérh. í iðnaði	1,1%	0,7%	0,6%	0,3%	0,5%	0,4%	0,4%	0,3%		48
	Véla-/verkf./Sjóm./Bændur	1,8%	1,7%	1,1%	2,0%	0,7%	0,9%	0,5%	0,5%	0,7%	55
	Námsmenn	1,1%	1,2%	0,7%	0,6%	0,3%	0,3%	0,7%	0,3%		66
Ekki útvinnandi	0,8%	0,3%	0,5%	0,6%	0,2%	0,1%	0,1%	0,3%	0,1%	72	
Heimilist.	Undir 250 þúsund	1,7%	1,4%	1,0%	1,0%	0,7%	0,3%	0,5%	0,7%		89
	250-399 þúsund	2,1%	1,1%	2,1%	1,8%	1,0%	0,6%	0,5%	0,7%	0,4%	117
	400-599 þúsund	2,4%	1,6%	1,1%	1,4%	1,2%	0,7%	0,6%	0,4%	0,3%	121
	600-799 þúsund	3,1%	2,1%	1,6%	2,0%	1,3%	0,6%	1,2%	0,3%		111
	800 þúsund eða hærra	2,3%	1,9%	1,4%	0,9%	1,4%	0,8%	0,2%	0,6%	0,5%	127
Fjöldi dagsferða	1-3 ferðir	2,9%	2,2%	2,4%	2,2%	1,4%	0,7%	0,2%	0,5%	0,2%	257
	4-5 ferðir	2,8%	2,0%	1,8%	1,2%	1,9%	0,6%	0,5%	0,5%	0,5%	110
	6-10 ferðir	3,3%	2,7%	1,9%	2,3%	1,4%	1,2%	1,1%	0,7%	0,3%	143
	Fleiri en 10 ferðir	3,4%	1,8%	1,4%	1,7%	1,3%	0,8%	1,4%	1,1%	0,2%	111

*Spurðir voru: Þeir sem höfðu farið í dagsferð, annað en á höfuðborgarsvæðið, árið 2012 (samanber fmsD03).

**Þeir sem tóku ekki afstöðu eru þeir sem svöruðu annað hvort 'veit ekki' eða 'vil ekki svara'

Ný spurning janúar 2013

Austurland

Svör	Fjöldi	Hlutfall%	Vikmörk +/-
Hvalfjörður	65	10,4%	2,4%
Akranes	66	10,5%	2,4%
Borgarnes	107	17,1%	3,0%
Húsafell/Reykholmtún	36	5,8%	1,8%
Snæfellsnesþjóðg.	45	7,3%	2,0%
Stykkishólmur	51	8,2%	2,2%
Dalirnir	30	4,8%	1,7%
Látrabjarg	2	0,3%	0,4%
Hrafnseyri	5	0,7%	0,7%
Ísafjörður	9	1,4%	0,9%
Hornstrandir	2	0,3%	0,4%
Djúpvík	3	0,4%	0,5%
Hólmavík/Strandir	10	1,7%	1,0%
Flatey á Breiðafirði	3	0,5%	0,6%
Patreksfjörður	9	1,4%	0,9%
Hvammstangi	20	3,2%	1,4%
Skagafljörður	46	7,4%	2,1%
Siglufljörður	47	7,5%	2,1%
Akureyri	77	12,4%	2,6%
Húsavík	37	6,0%	1,9%
Mývatnssvæiti	54	8,7%	2,2%
Ásbyrgi	21	3,3%	1,4%
Detifoss	18	2,9%	1,3%
Þórshöfn	7	1,1%	0,8%
Vopnafjörður	11	1,8%	1,0%
Borgarfjörðureystri	10	1,6%	1,0%
Egilsstaðir/Hallormss	35	5,6%	1,8%
Seyðisfjörður	16	2,6%	1,2%
Eskifjörður	16	2,6%	1,2%
Stöðvarfjörður	13	2,1%	1,1%
Djúpivogur	11	1,7%	1,0%
Eyrarbakki	105	16,8%	2,9%
Þingv./Geysir/Gulf.	174	28,0%	3,5%
Þórsmörk	21	3,3%	1,4%
Vestmannaeyjar	65	10,4%	2,4%
Skógar	45	7,2%	2,0%
Vík	36	5,7%	1,8%
Skafafell	15	2,4%	1,2%
Hornafjörður	8	1,2%	0,9%
Jökulsárlón	12	1,9%	1,1%
Kirkjubæjarklaustur	27	4,3%	1,6%
Krísuvík	56	9,0%	2,2%
Reykjanesv. v/ flekam/G.hv	47	7,6%	2,1%
Grindavík	79	12,7%	2,6%
Sandgerði	35	5,6%	1,8%
Bláalónið	58	9,3%	2,3%
Reykjanesbær	94	15,1%	2,8%
Landmannalaugar	11	1,8%	1,0%
Kjölur	13	2,2%	1,1%
Lakagígar	3	0,5%	0,6%
Sprengisandur	7	1,1%	0,8%
Herðubreiðalindir/Askja	4	0,7%	0,6%
Kverkfjöll	1	0,2%	0,3%
Kárahnjúkar	2	0,3%	0,4%
Fjöldi svara	623		
Tóku afstöðu	623	99,6%	
Tóku ekki afstöðu**	3	0,4%	
Fjöldi svara	625	100,0%	
Spurðir*	625	61,1%	
Ekki spurðir	399	38,9%	
Fjöldi þátttakenda	1024	100,0%	

		Egilsstaðir/Hallormsstaður	Seyðisfjörður	Eskifjörður	Stöðvarfjörður	Vopnafjörður	Djúpivogur	Borgarfjörður eystri	Fjöldi svara
Egilsstaðir/Hallormsstaður		5,6%							
Seyðisfjörður		2,6%							
Eskifjörður		2,6%							
Stöðvarfjörður		2,1%							
Vopnafjörður		1,8%							
Djúpivogur		1,7%							
Borgarfjörður eystri		1,6%							
Allir	Allir	5,6%	2,6%	2,6%	2,1%	1,8%	1,7%	1,6%	623
Kyn	Karl	3,6%	1,8%	1,4%	0,9%	1,3%	0,8%	1,2%	314
	Kona	2,0%	0,8%	1,2%	1,1%	0,5%	0,9%	0,4%	309
Aldur	18-29 ára	0,8%	1,0%	0,4%	0,6%	0,2%	0,6%	0,4%	131
	30-39 ára	1,0%	0,2%	0,5%	0,2%	0,2%			117
	40-49 ára	2,1%	0,6%	0,8%	0,6%	1,0%	0,3%	0,3%	136
	50-64 ára	1,3%	0,5%	0,3%	0,5%	0,5%	0,5%	0,6%	180
	65-80 ára	0,5%	0,3%	0,6%	0,2%		0,4%	0,3%	58
Búseta	Höfuðborgarsvæðið	1,2%	0,4%	0,5%	0,2%				358
	Nærsvæitið höfuðb.								88
	Landið	4,4%	2,2%	2,1%	1,9%	1,8%	1,7%	1,6%	177
Menntun	Grunnskóli (skylda)	1,4%	0,5%	0,8%	0,5%	1,0%	0,2%	0,4%	77
	Starfsnám	1,1%	0,5%	0,8%	0,6%	0,3%	0,4%	0,3%	57
	Bóklegt framhaldsnám	0,5%	0,5%	0,3%	0,2%		0,5%	0,3%	100
	Verklept framhaldsnám	1,0%	0,3%		0,2%		0,3%	0,4%	90
	Sérskólar við hásk.stig	0,4%	0,1%	0,3%	0,1%				34
	Háskólanám	1,1%	0,7%	0,5%	0,5%	0,5%	0,3%	0,2%	260
Starf	Stjórnendur og sérfræðingar	1,8%	1,2%	0,5%	0,6%	0,5%	0,5%	0,3%	213
	Tæknar og skrifstofufólk	0,5%		0,3%	0,2%			0,2%	108
	Þjónustu- og afgr.fólk	0,3%	0,4%	0,2%	0,4%		0,4%	0,2%	57
	Iðnaðarm. og sérh. í iðnaði	0,5%			0,2%		0,2%	0,2%	48
	Véla-/verkaf./Sjóm./Bændur	1,1%	0,5%	0,5%	0,3%	0,8%	0,3%	0,3%	55
	Námsmenn	0,5%	0,2%	0,3%	0,2%	0,5%		0,2%	66
	Ekki útvinnandi	0,8%	0,3%	0,7%	0,2%		0,4%	0,3%	72
Heimilist.	Undir 250 þúsund	0,6%	0,1%	0,4%	0,1%	0,3%	0,3%		89
	250-399 þúsund	0,9%	0,6%	0,4%	0,3%		0,3%	0,4%	117
	400-599 þúsund	0,8%	0,5%	0,3%	0,5%		0,4%	0,4%	121
	600-799 þúsund	1,8%	0,7%	0,7%	0,5%	0,3%	0,4%	0,5%	111
	800 þúsund eða hærra	1,3%	0,5%	0,8%	0,7%	1,0%	0,5%	0,2%	127
Fjöldi dagsferða	1-3 ferðir	1,1%				0,3%		0,1%	257
	4-5 ferðir	0,8%	0,4%	0,3%	0,2%	0,3%	0,3%	0,1%	110
	6-10 ferðir	2,3%	1,4%	1,4%	0,8%	0,5%	0,8%	0,5%	143
	Fleiri en 10 ferðir	1,2%	0,8%	0,9%	0,9%	0,7%	0,5%	0,9%	111

*Spurðir voru: Þeir sem höfðu farið í dagsferð, annað en á höfuðborgarsvæðið, árið 2012 (samanber fmsD03).

**Þeir sem tóku ekki afstöðu eru þeir sem svöruðu annað hvort 'veit ekki' eða 'vil ekki svara'.

Ný spurning janúar 2013

Suðurland

Svör	Fjöldi	Hlutfall%	Vikmörk +/-
Hv alfjörður	65	10,4%	2,4%
Akranes	66	10,5%	2,4%
Borgarnes	107	17,1%	3,0%
Húsafell/Reykholt	36	5,8%	1,8%
Snæfellsnesþjóðg.	45	7,3%	2,0%
Stykkishólmur	51	8,2%	2,2%
Dalirnir	30	4,8%	1,7%
Látrabjarg	2	0,3%	0,4%
Hrafnseyri	5	0,7%	0,7%
Ísafjörður	9	1,4%	0,9%
Hornstrandir	2	0,3%	0,4%
Djúpuvík	3	0,4%	0,5%
Hólmavík/Strandir	10	1,7%	1,0%
Flatey á Breiðafirði	3	0,5%	0,6%
Patreksfjörður	9	1,4%	0,9%
Hvammstangi	20	3,2%	1,4%
Skagafjörður	46	7,4%	2,1%
Siglufjörður	47	7,5%	2,1%
Akureyri	77	12,4%	2,6%
Húsavík	37	6,0%	1,9%
Mývatnssvæiti	54	8,7%	2,2%
Ásbyrgi	21	3,3%	1,4%
Detifoss	18	2,9%	1,3%
Þórshöfn	7	1,1%	0,8%
Vopnafjörður	11	1,8%	1,0%
Borgarfjörðureyri	10	1,6%	1,0%
Egilsstaðir/Hallormsst.	35	5,6%	1,8%
Seyðisfjörður	16	2,6%	1,2%
Eskifjörður	16	2,6%	1,2%
Stöðvarfjörður	13	2,1%	1,1%
Djúpivegur	11	1,7%	1,0%
Eyrarbakki	105	16,8%	2,9%
Þingv./Geysir/Gullf.	174	28,0%	3,5%
Þórsmörk	21	3,3%	1,4%
Vestmannaeyjar	65	10,4%	2,4%
Skógar	45	7,2%	2,0%
Vík	36	5,7%	1,8%
Skaftafell	15	2,4%	1,2%
Hornafjörður	8	1,2%	0,9%
Jökulsárlón	12	1,9%	1,1%
Kirkjubæjarklaustur	27	4,3%	1,6%
Krísuvík	56	9,0%	2,2%
Reykjanesv. v/ flekam/G.hv	47	7,6%	2,1%
Grindavík	79	12,7%	2,6%
Sandgerði	35	5,6%	1,8%
Bláalónið	58	9,3%	2,3%
Reykjanesbær	94	15,1%	2,8%
Landmannalaugar	11	1,8%	1,0%
Kjölur	13	2,2%	1,1%
Lakagígar	3	0,5%	0,6%
Sprengisandur	7	1,1%	0,8%
Herðubreiðalindir/Askja	4	0,7%	0,6%
Kverkfjöll	1	0,2%	0,3%
Kárahnjúkar	2	0,3%	0,4%
Fjöldi svara	623		
Tóku afstöðu	623	99,6%	
Tóku ekki afstöðu**	3	0,4%	
Fjöldi svara	625	100,0%	
Spurðir*	625	61,1%	
Ekki spurðir	399	38,9%	
Fjöldi þátttakenda	1024	100,0%	

		Þingv./Geysir/G	Eyrarbakki	Vestmannaeyjar	Skógar	Vík	Kirkjubæjarklaustur	Þórsmörk	Skaftafell	Jökulsárlón	Hornafjörður	Fjöldi svara
Þingvellir/Geysir/Gullfoss		28,0%										28,0%
Eyrarbakki			16,8%									16,8%
Vestmannaeyjar				10,4%								10,4%
Skógar					7,2%							7,2%
Vík						5,7%						5,7%
Kirkjubæjarklaustur							4,3%					4,3%
Þórsmörk								3,3%				3,3%
Skaftafell									2,4%			2,4%
Jökulsárlón										1,9%		1,9%
Hornafjörður											1,2%	1,2%
Allir	Allir	28,0%	16,8%	10,4%	7,2%	5,7%	4,3%	3,3%	2,4%	1,9%	1,2%	623
Kyn	Karl	13,0%	7,5%	5,7%	3,4%	2,7%	1,8%	1,4%	1,3%	1,0%	0,6%	314
	Kona	14,9%	9,3%	4,7%	3,8%	3,0%	2,5%	1,9%	1,1%	0,9%	0,6%	309
Aldur	18-29 ára	3,8%	2,5%	1,1%	1,1%	1,1%	0,9%	0,4%	0,6%	0,2%	0,4%	131
	30-39 ára	6,1%	2,7%	3,1%	1,5%	1,0%	0,7%	0,5%	0,3%	0,3%	0,3%	117
	40-49 ára	5,3%	3,4%	1,4%	1,1%	1,1%	1,0%	1,0%	0,5%	0,5%	0,2%	136
	50-64 ára	10,0%	6,3%	3,9%	2,5%	1,4%	0,9%	1,0%	0,6%	0,6%	0,2%	180
	65-80 ára	2,8%	2,0%	0,8%	1,0%	1,0%	0,8%	0,5%	0,3%	0,3%	0,2%	58
Búseta	Höfuðborgarsvæðið	20,6%	12,8%	6,6%	4,0%	3,2%	2,7%	2,5%	0,9%	0,9%	0,4%	358
	Nærsvæitið höfuðb.	5,0%	2,7%	2,7%	1,7%	1,2%	0,9%	0,2%	0,8%	0,5%	0,7%	88
	Landið	2,4%	1,3%	1,2%	1,5%	1,4%	0,8%	0,7%	0,7%	0,5%	0,2%	177
Menntun	Grunnskóli (skylda)	2,7%	1,4%	0,9%	0,4%	0,6%	0,4%					77
	Starfsnám	2,2%	1,3%	1,0%	0,8%	0,9%	0,8%	0,2%	0,6%	0,5%	0,2%	57
	Bóklegt framhaldsnám	4,5%	1,8%	1,8%	2,2%	1,6%	1,1%	1,4%	0,9%	0,2%	0,3%	100
	Verklept framhaldsnám	4,2%	2,6%	1,3%	0,7%	0,3%	0,3%	0,4%	0,2%	0,3%		90
	Sérskólar við hásk.stig	1,6%	1,7%	0,8%	0,3%	0,4%	0,6%		0,1%	0,1%	0,1%	34
Starf	Háskólanám	12,5%	8,1%	4,5%	2,9%	2,0%	1,1%	1,2%	0,6%	0,8%	0,6%	260
	Stjórnendur og sérfræðingar	11,3%	7,1%	4,0%	1,8%	1,2%	0,9%	1,2%	0,6%	0,7%	0,3%	213
	Tæknar og skrifstofufólk	5,8%	3,0%	2,4%	1,2%	0,9%	1,2%	0,8%	0,2%			108
	Þjónustu- og afgr.fólk	2,5%	1,5%	1,4%	0,5%	0,5%	0,2%		0,3%	0,2%	0,2%	57
Heimilist.	lðnaðarm. og sérh. í iðnaði	2,0%	1,5%	0,5%	0,7%	0,3%	0,2%	0,2%	0,2%	0,3%		48
	Véla-/verkf./Sjóm./Bændur	0,8%	0,4%	0,5%	0,7%	0,9%	0,5%	0,2%	0,4%	0,4%	0,2%	55
	Námsmenn	2,2%	0,9%	0,7%	0,8%	0,6%	0,4%	0,4%	0,4%		0,2%	66
	Ekki útvinandi	3,0%	2,4%	0,7%	1,6%	1,4%	1,0%	0,5%	0,4%	0,4%	0,4%	72
Fjöldi dagsferða	Undir 250 þúsund	3,7%	2,3%	1,5%	1,9%	1,1%	0,9%	0,8%	0,5%	0,3%	0,3%	89
	250-399 þúsund	5,5%	4,2%	2,3%	1,9%	1,6%	1,1%	0,6%	0,3%	0,4%	0,1%	117
	400-599 þúsund	5,4%	3,8%	1,4%	0,9%	0,6%	0,7%	0,4%	0,7%	0,5%	0,2%	121
	600-799 þúsund	5,3%	2,9%	2,5%	0,9%	0,7%	0,4%	0,2%	0,4%	0,3%	0,2%	111
	800 þúsund eða hærra	5,6%	2,1%	1,7%	1,0%	1,2%	0,8%	0,8%	0,5%	0,3%	0,3%	127
Fleiri en 10 ferðir	1-3 ferðir	9,9%	3,9%	3,5%	1,4%	0,7%	0,7%	1,3%	0,6%	0,3%	0,3%	257
	4-5 ferðir	5,6%	3,7%	2,0%	1,8%	1,5%	1,3%	0,5%	0,4%	0,5%	0,4%	110
	6-10 ferðir	7,7%	4,8%	2,6%	2,3%	1,7%	1,2%	0,8%	0,4%	0,5%		143
	Fleiri en 10 ferðir	4,7%	4,4%	2,3%	1,7%	1,9%	1,1%	0,7%	1,0%	0,6%	0,6%	111

*Spurðir voru: þeir sem höfðu farið í dagsferð, annað en á höfuðborgarsvæðið, árið 2012 (samanber fmsD03).

**Þeir sem tóku ekki afstöðu eru þeir sem svöruðu annað hvort 'veit ekki' eða 'vil ekki svara'

Ný spurning janúar 2013

Reykjanes

Svör	Fjöldi	Hlutfall%	Vikmörk +/-
Hvalfjörður	65	10,4%	2,4%
Akranes	66	10,5%	2,4%
Borgarnes	107	17,1%	3,0%
Húsafell/Reykholmtangi	36	5,8%	1,8%
Snæfellsnesþjóðgöngur	45	7,3%	2,0%
Stykkishólmur	51	8,2%	2,2%
Dalirnir	30	4,8%	1,7%
Látrabjarg	2	0,3%	0,4%
Hrafnseyri	5	0,7%	0,7%
Ísafjörður	9	1,4%	0,9%
Hornstrandir	2	0,3%	0,4%
Djúpuvík	3	0,4%	0,5%
Hólmavík/Strandir	10	1,7%	1,0%
Flatey á Breiðafirði	3	0,5%	0,6%
Patreksfjörður	9	1,4%	0,9%
Hvammstangi	20	3,2%	1,4%
Skagafjörður	46	7,4%	2,1%
Siglufjörður	47	7,5%	2,1%
Akureyri	77	12,4%	2,6%
Húsavík	37	6,0%	1,9%
Mývatnssveit	54	8,7%	2,2%
Ásbyrgi	21	3,3%	1,4%
Detifoss	18	2,9%	1,3%
Þórshöfn	7	1,1%	0,8%
Vopnafjörður	11	1,8%	1,0%
Borgarfjarðureyri	10	1,6%	1,0%
Egilsstaðir/Hallormsstígur	35	5,6%	1,8%
Seyðisfjörður	16	2,6%	1,2%
Eskifjörður	16	2,6%	1,2%
Stöðvafjörður	13	2,1%	1,1%
Djúpivegur	11	1,7%	1,0%
Eyrafjarðir	105	16,8%	2,9%
Þingvellir/Geymsla/Gullfoss	174	28,0%	3,5%
Þórsmörk	21	3,3%	1,4%
Vestmannaeyjar	65	10,4%	2,4%
Skógar	45	7,2%	2,0%
Vík	36	5,7%	1,8%
Skafthellur	15	2,4%	1,2%
Hornafjörður	8	1,2%	0,9%
Jökulsárlón	12	1,9%	1,1%
Kirkjubæjarklaustur	27	4,3%	1,6%
Krísuvík	56	9,0%	2,2%
Reykjanesviti/brú á flekamótum/G.H.	47	7,6%	2,1%
Grindavík	79	12,7%	2,6%
Sandgerði	35	5,6%	1,8%
Bláa lónið	58	9,3%	2,3%
Reykjanesbær	94	15,1%	2,8%
Landmannalaugar	11	1,8%	1,0%
Kjölur	13	2,2%	1,1%
Lakagígar	3	0,5%	0,6%
Sprengisandur	7	1,1%	0,8%
Herðubreiðalindir/Askja	4	0,7%	0,6%
Kverkfjöll	1	0,2%	0,3%
Kárahnjúkar	2	0,3%	0,4%
Fjöldi svara	623		
Tóku afstöðu	623	99,6%	
Tóku ekki afstöðu**	3	0,4%	
Fjöldi svara	625	100,0%	
Spurðir*	625	61,1%	
Ekki spurðir	399	38,9%	
Fjöldi þátttakenda	1024	100,0%	

		Reykjanesbær	Grindavík	Bláa lónið	Krísuvík	Reykjanesviti/brú á flekamótum/Gunnhver	Sandgerði	Fjöldi svara
Allir	Allir	15,1%	12,7%	9,3%	9,0%	7,6%	5,6%	623
Kyn	Karl	7,2%	7,2%	5,3%	5,1%	4,8%	4,0%	314
	Kona	8,0%	5,5%	4,0%	3,8%	2,7%	1,6%	309
Aldur	18-29 ára	1,1%	1,1%	1,1%	0,6%	0,2%		131
	30-39 ára	2,4%	1,8%	2,3%	1,6%	1,4%	0,6%	117
	40-49 ára	2,9%	2,4%	2,1%	1,8%	0,8%	0,8%	136
	50-64 ára	7,2%	5,8%	3,1%	3,8%	4,0%	3,4%	180
	65-80 ára	1,5%	1,5%	0,7%	1,2%	1,1%	0,7%	58
Búseta	Höfuðborgarsvæðið	11,0%	9,0%	7,0%	6,3%	5,4%	4,5%	358
	Nærsvæitið höfuðb.	2,5%	2,8%	1,5%	2,2%	1,9%	0,5%	88
	Landið	1,6%	0,9%	0,8%	0,5%	0,3%	0,6%	177
Menntun	Grunnskóli (skylda)	1,6%	0,7%	0,3%	0,5%	0,3%	0,6%	77
	Starfsnám	1,6%	1,6%	1,1%	1,6%	1,0%	0,4%	57
	Bóklegt framhaldsnám	1,8%	1,3%	1,0%	0,7%	0,4%	0,3%	100
	Verklept framhaldsnám	2,5%	2,4%	1,6%	2,0%	1,8%	1,5%	90
	Sérskólar við hásk.stig	1,5%	1,2%	0,9%	0,5%	0,9%	0,8%	34
	Háskólanám	6,1%	5,5%	4,2%	3,8%	3,2%	1,9%	260
Starf	Stjórnendur og sérfræðingar	4,9%	4,4%	4,1%	3,4%	2,9%	2,1%	213
	Tæknar og skrifstofufólk	3,7%	2,8%	1,6%	1,5%	1,8%	1,6%	108
	Þjónustu- og afgr.fólk	2,1%	1,3%	0,5%	0,8%	0,4%	0,4%	57
	Iðnaðarm. og sérh. í iðnaði	1,5%	1,2%	0,8%	1,0%	0,8%	0,5%	48
	Véla-/verkf./Sjóm./Bændur	0,9%	0,2%	0,3%	0,3%		0,2%	55
	Námsmenn	0,2%	0,7%	0,6%	0,4%			66
EKKI útvinnandi	1,9%	2,1%	1,4%	1,6%	1,6%	0,8%	72	
Heimilist.	Undir 250 þúsund	1,0%	0,8%	0,8%	0,8%	0,5%	0,3%	89
	250-399 þúsund	2,5%	1,7%	1,2%	1,6%	1,1%	0,6%	117
	400-599 þúsund	4,1%	3,8%	2,3%	3,1%	1,8%	1,8%	121
	600-799 þúsund	2,7%	2,3%	2,6%	1,1%	1,7%	1,1%	111
	800 þúsund eða hærra	3,5%	2,8%	1,9%	1,6%	1,8%	1,3%	127
Fjöldi dagsferða	1-3 ferðir	3,5%	3,1%	2,2%	1,8%	1,8%	1,3%	257
	4-5 ferðir	2,0%	2,0%	1,6%	1,4%	1,2%	0,2%	110
	6-10 ferðir	4,5%	2,8%	2,3%	2,5%	2,2%	1,8%	143
	Fleiri en 10 ferðir	5,1%	4,8%	3,3%	3,3%	2,2%	2,2%	111

*Spurðir voru: Þeir sem höfðu farið í dagsferð, annað en á höfuðborgarsvæðið, árið 2012 (samanber fmsD03).

**Þeir sem tóku ekki afstöðu eru þeir sem svöruðu annað hvort 'veit ekki' eða 'vil ekki svara'

Ný spurning janúar 2013

Hálandið

Svör	Fjöldi	Hlutfall%	Vikmörk +/-
Hvalfjörður	65	10,4%	2,4%
Akranes	66	10,5%	2,4%
Borgarnes	107	17,1%	3,0%
Húsafell/Reykholmt	36	5,8%	1,8%
Snæfellsnesþjóðg.	45	7,3%	2,0%
Stykkishólmur	51	8,2%	2,2%
Dalirnir	30	4,8%	1,7%
Látrabjarg	2	0,3%	0,4%
Hrafnseyri	5	0,7%	0,7%
Ísafjörður	9	1,4%	0,9%
Hornstrandir	2	0,3%	0,4%
Djúpuvík	3	0,4%	0,5%
Hólmavík/Strandir	10	1,7%	1,0%
Flatey á Breiðafirði	3	0,5%	0,6%
Patreksfjörður	9	1,4%	0,9%
Hvammstangi	20	3,2%	1,4%
Skagafjörður	46	7,4%	2,1%
Siglu fjörður	47	7,5%	2,1%
Akureyri	77	12,4%	2,6%
Húsavík	37	6,0%	1,9%
Mývatnssvæit	54	8,7%	2,2%
Ásbyrgi	21	3,3%	1,4%
Detifoss	18	2,9%	1,3%
Þórshöfn	7	1,1%	0,8%
Vopnafjörður	11	1,8%	1,0%
Borgarfjörðureyri	10	1,6%	1,0%
Egilsstaðir/Hallormsst.	35	5,6%	1,8%
Seyðisfjörður	16	2,6%	1,2%
Eskifjörður	16	2,6%	1,2%
Stöðvarfjörður	13	2,1%	1,1%
Djúpvígur	11	1,7%	1,0%
Eyrafarangi	105	16,8%	2,9%
Þingv./Geygir/Gulfi	174	28,0%	3,5%
Þórsmörk	21	3,3%	1,4%
Vestmannaeyjar	65	10,4%	2,4%
Skógar	45	7,2%	2,0%
Vík	36	5,7%	1,8%
Skafafell	15	2,4%	1,2%
Hornafjörður	8	1,2%	0,9%
Jökulsárlón	12	1,9%	1,1%
Kirkjubæjarklaustur	27	4,3%	1,6%
Krísuvík	56	9,0%	2,2%
Reykjanesv. v/ flekam/G.hv	47	7,6%	2,1%
Grindavík	79	12,7%	2,6%
Sandgerði	35	5,6%	1,8%
Bláalónið	58	9,3%	2,3%
Reykjanesbær	94	15,1%	2,8%
Landmannalaugar	11	1,8%	1,0%
Kjölur	13	2,2%	1,1%
Lakagígar	3	0,5%	0,6%
Sprengisandur	7	1,1%	0,8%
Herðubreiðalindir/Askja	4	0,7%	0,6%
Kverkfjöll	1	0,2%	0,3%
Kárahnjúkar	2	0,3%	0,4%
Fjöldi svara	623		
Tóku afstöðu	623	99,6%	
Tóku ekki afstöðu**	3	0,4%	
Fjöldi svara	625	100,0%	
Spurðir*	625	61,1%	
Ekki spurðir	399	38,9%	
Fjöldi þátttakenda	1024	100,0%	

		Kjölur (þ.m.t. Hveravellir)	Landmannalaugar	Sprengisandur	Herðubreiðalindir/Askja	Lakagígar	Kárahnjúkar	Kverkfjöll	Fjöldi svara
Kjölur (þ.m.t. Hveravellir)		2,2%							
Landmannalaugar			1,8%						
Sprengisandur				1,1%					
Herðubreiðalindir/Askja					0,7%				
Lakagígar						0,5%			
Kárahnjúkar							0,3%		
Kverkfjöll								0,2%	
Allir	Allir	2,2%	1,8%	1,1%	0,7%	0,5%	0,3%	0,2%	623
Kyn	Karl	1,9%	1,1%	0,6%	0,5%	0,4%		0,2%	314
	Kona	0,3%	0,6%	0,5%	0,2%	0,2%	0,3%		309
Aldur	18-29 ára	0,2%	0,2%	0,2%	0,2%	0,4%		0,2%	131
	30-39 ára	0,5%	0,5%	0,3%					117
	40-49 ára	0,5%	0,6%	0,2%	0,5%	0,2%	0,2%		136
	50-64 ára	0,6%	0,3%	0,3%					180
	65-80 ára	0,3%	0,1%	0,1%			0,1%		58
Búseta	Höfuðborgarsvæðið	1,7%	0,8%	0,5%	0,2%	0,4%	0,2%	0,2%	358
	Nærsvæitið höfuðb.	0,2%	0,7%	0,4%					88
	Landið	0,3%	0,3%	0,2%	0,5%	0,2%	0,1%		177
Menntun	Grunnskóli (skylda)	0,5%	0,2%						77
	Starfsnám	0,2%	0,3%		0,2%		0,1%		57
	Bóklegt framhaldsnám	0,2%	0,3%	0,3%		0,2%	0,2%		100
	Verklept framhaldsnám	0,2%	0,4%						90
	Sérskólar við hásk.stig	0,1%							34
	Háskólanám	1,0%	0,5%	0,7%	0,5%	0,4%		0,2%	260
Starf	Stjórnendur og sérfræðingar	0,6%	0,4%	0,6%	0,3%				213
	Tæknar og skrifstofufólk	0,3%	0,5%	0,2%					108
	Þjónustu- og afgr.fólk	0,3%	0,4%	0,4%	0,2%	0,5%	0,2%	0,2%	57
	Iðnaðarm. og sérh. í iðnaði	0,3%	0,2%		0,2%				48
	Véla-/verkf./Sjóm./Bændur	0,2%	0,3%						55
	Námsmenn	0,2%							66
	Ekki útvinnandi	0,3%					0,1%		72
Heimilis.	Undir 250 þúsund	0,2%	0,3%				0,1%		89
	250-399 þúsund	0,1%							117
	400-599 þúsund	0,7%	0,1%		0,2%				121
	600-799 þúsund	0,2%	0,5%	0,3%	0,2%				111
	800 þúsund eða hærra	0,8%	0,8%	0,7%	0,4%	0,4%	0,2%	0,2%	127
Fjöldi dagsferða	1-3 ferðir	0,1%	0,3%	0,1%		0,4%	0,2%		257
	4-5 ferðir	0,2%		0,2%	0,2%				110
	6-10 ferðir	0,3%	0,3%	0,2%			0,1%		143
	Fleiri en 10 ferðir	1,6%	1,1%	0,7%	0,5%	0,2%		0,2%	111

*Spurðir voru: Þeir sem höfðu farið í dagsferð, annað en á höfuðborgarsvæðið, árið 2012 (samanber fmsD03).

**Þeir sem tóku ekki afstöðu eru þeir sem svöruðu annað hvort 'veit ekki' eða 'vil ekki svara'

Ný spurning janúar 2013

[fms03] Hversu mikil eða lítil áhrif hefur það á val þitt á ferðaþjónustufyrirtæki þegar þú ferðast innanlands að það hafi fengið viðurkennda gæða- eða umhverfisúttekt?

Svör	Fjöldi	Hlutfall%	Vikmörk +/-
Hefur mjög mikil áhrif	66	7,5%	1,7%
Hefur frekar mikil áhrif	145	16,6%	2,5%
Hvorki né	293	33,5%	3,1%
Frekar lítil áhrif	99	11,3%	2,1%
Mjög lítil áhrif	271	31,0%	3,1%
Fjöldi svara	874		
Tóku afstöðu	874	85,4%	
Tóku ekki afstöðu**	150	14,6%	
Fjöldi svara	1024	100,0%	
Spurðir*	1024	100,0%	
Ekki spurðir	0	0,0%	
Fjöldi þátttakenda	1024	100,0%	

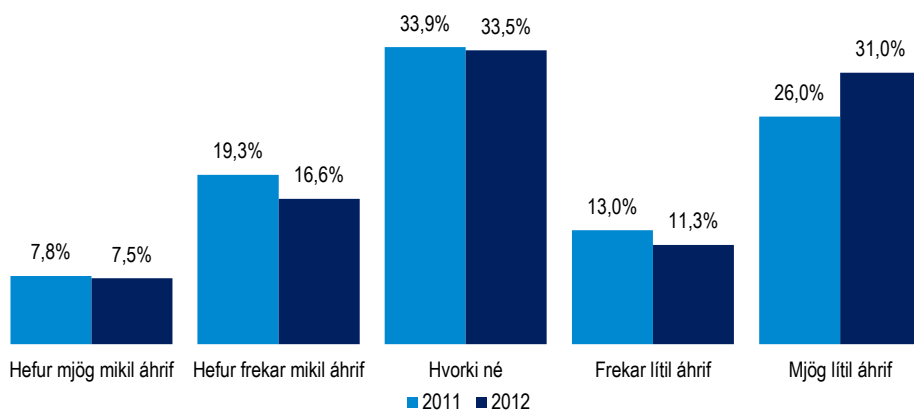

Áhrif gæðaúttektar á val á ferðaþjónustufyrirtæki

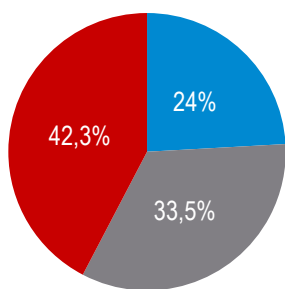

- Mjög eða frekar mikil áhrif
- Hvorki né
- Mjög eða frekar lítil áhrif

		Hefur mjög mikil áhrif	Hefur frekar mikil áhrif	Hvorki né	Frekar lítil áhrif	Mjög lítil áhrif	Fjöldi svara
Allir	Allir	7,5%	16,6%	33,5%	11,3%	31,0%	874
Kyn	Karl	6,3%	11,9%	34,6%	11,8%	35,4%	450
	Kona	8,8%	21,6%	32,5%	10,9%	26,3%	424
Aldur	18-29 ára	9,0%	16,9%	33,3%	8,5%	32,3%	209
	30-39 ára	5,7%	17,7%	38,2%	10,6%	27,8%	176
	40-49 ára	7,8%	12,6%	37,1%	12,0%	30,5%	167
	50-64 ára	7,2%	19,0%	28,8%	12,8%	32,2%	248
	65-80 ára	8,2%	14,0%	31,1%	14,8%	32,0%	74
Búseta	Höfuðborgarsvæðið	8,1%	19,1%	35,2%	9,3%	28,3%	515
	Nærsvæitið höfuðb.	6,6%	15,6%	21,7%	14,0%	42,2%	117
	Landið	6,7%	11,8%	35,8%	14,4%	31,3%	241
Menntun	Grunnskóli (skylda)	7,8%	13,2%	33,5%	10,5%	35,0%	122
	Starfsnám	8,2%	17,3%	29,3%	18,0%	27,2%	82
	Bóklegt framhaldsnám	10,7%	16,1%	33,0%	7,2%	32,9%	143
	Verklegt framhaldsnám	8,6%	11,6%	37,0%	14,8%	28,0%	144
	Sérskólar við hásk.stig	10,4%	23,2%	32,9%	8,2%	25,2%	51
	Háskólanám	4,8%	19,3%	33,1%	10,9%	31,9%	328
Starf	Stjórnendur og sérfræðingar	4,5%	19,9%	34,8%	10,3%	30,4%	275
	Tæknar og skrifstofufólk	8,2%	15,3%	32,3%	11,1%	33,1%	155
	Þjónustu- og afgr.fólk	7,1%	26,0%	30,7%	9,7%	26,6%	88
	Iðnaðarm. og sérh. í iðnaði	7,4%	10,8%	37,3%	16,9%	27,7%	73
	Véla-/verkaf./Sjóm./Bændur	6,1%	11,1%	30,0%	12,3%	40,4%	69
	Námsmenn	13,7%	13,0%	28,7%	10,3%	34,3%	111
	Ekki útvinnandi	9,1%	13,0%	38,3%	12,5%	27,1%	97
Heimilist.	Undir 250 þúsund	8,4%	17,8%	28,0%	7,9%	37,9%	120
	250-399 þúsund	10,8%	20,0%	26,4%	14,2%	28,6%	177
	400-599 þúsund	7,9%	16,5%	33,1%	12,9%	29,6%	182
	600-799 þúsund	4,2%	13,8%	37,0%	12,5%	32,4%	144
	800 þúsund eða hærra	7,9%	17,3%	35,7%	8,2%	31,0%	175
Nætur innanlands	1-6 nætur	7,5%	17,0%	31,4%	11,2%	32,8%	212
	7-13 nætur	8,4%	15,5%	35,0%	14,6%	26,5%	202
	14 nætur eða lengur	6,9%	16,2%	34,3%	10,4%	32,3%	322

*Spurðir voru: Allir

**Þeir sem tóku ekki afstöðu eru þeir sem svöruðu annað hvort 'veit ekki' eða 'vil ekki svara'

[fms04] Hvers konar ferðalag/ferðalög gerir þú ráð fyrir að fara í á árinu 2013?- merktu við allt sem við á - merktu við allt sem við á - Topp 6

Svör	Fjöldi	Hlutfall%	Vikmörk +/-
Sumarbústaðaferð	569	56,7%	3,1%
Heimsókn til vina/ættlingja	535	53,3%	3,1%
Borgarferð erlendis	350	34,9%	2,9%
Ferð innanlands með vinahóp/klúbbfélögum	341	34,0%	2,9%
Borgar/bæjarferð	260	26,0%	2,7%
„Að elta v eðrið“	247	24,6%	2,7%
Útivistarferð innanlands (gönguferð, jeppa-/snjósleðaferð)	245	24,5%	2,7%
Sólarlandaferð	176	17,5%	2,4%
Ferð vegna vinnu/ráðstefnu	161	16,0%	2,3%
Vinnuferð erlendis	145	14,4%	2,2%
Íþróttarferð innanlands	97	9,6%	1,8%
Skíðaferð innanlands	84	8,4%	1,7%
Menningar-/heilsu-/dekurferð innanlands	74	7,3%	1,6%
Námsferð innanlands	51	5,1%	1,4%
Skíðaferð erlendis	26	2,6%	1,0%
Annars konar ferð	174	17,4%	2,3%
Annað	56	5,6%	1,4%
Engin áform um ferðalög	108	10,8%	1,9%
Fjöldi svara	1003		
Tóku afstöðu	1003	98,3%	
Tóku ekki afstöðu**	18	1,7%	
Fjöldi svara	1021	100,0%	
Spurðir*	1021	99,7%	
Ekki spurðir	3	0,3%	
Fjöldi þátttakenda	1024	100,0%	

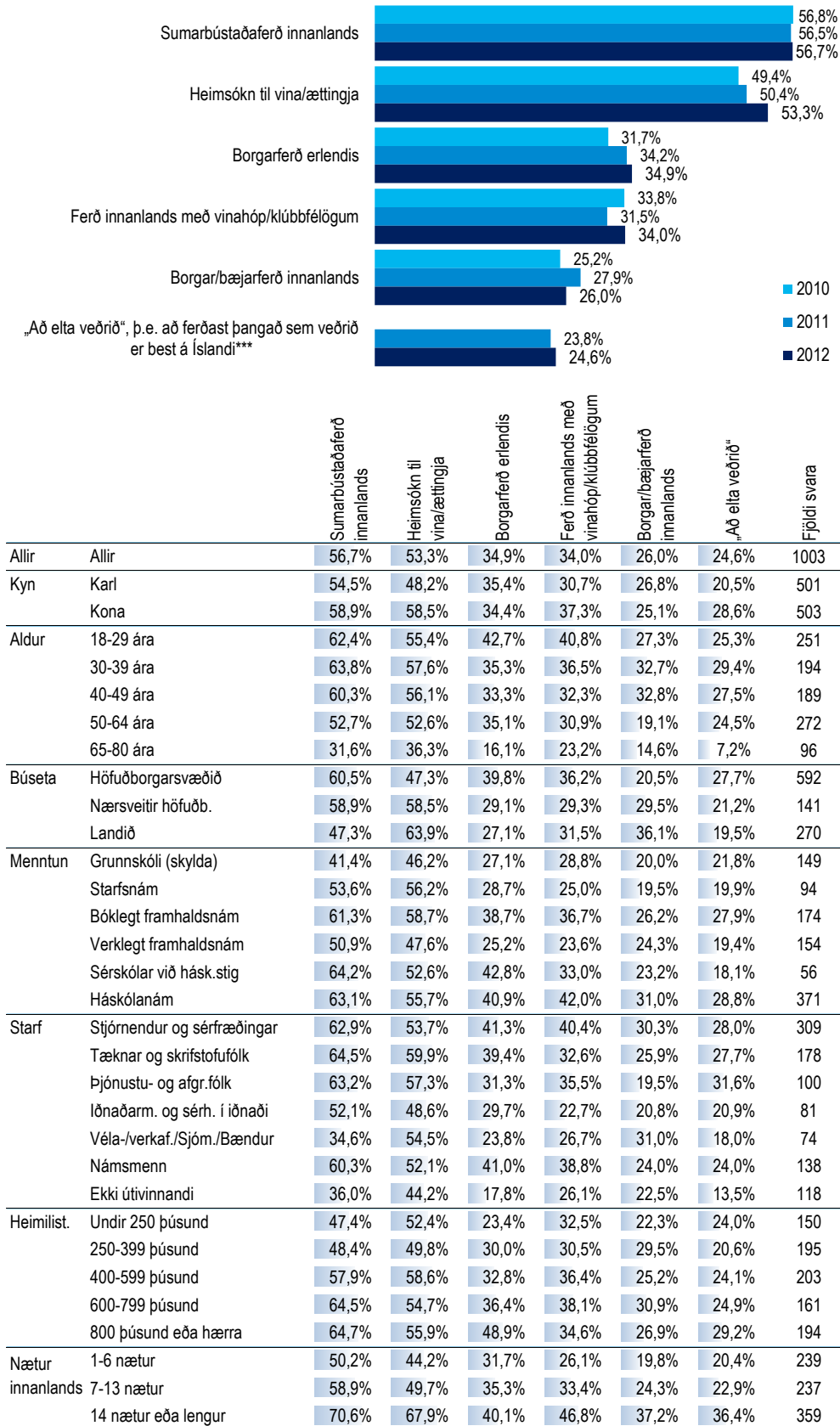

*Spurðir voru: Allir

**Þeir sem tóku ekki afstöðu eru þeir sem svöruðu annað hvort 'veit ekki' eða 'vil ekki svara'

*** Nýr valkostur í janúar 2012

Hvers konar ferðalag/ferðalög gerir þú ráð fyrir að fara í á árinu 2013?

-Allt-

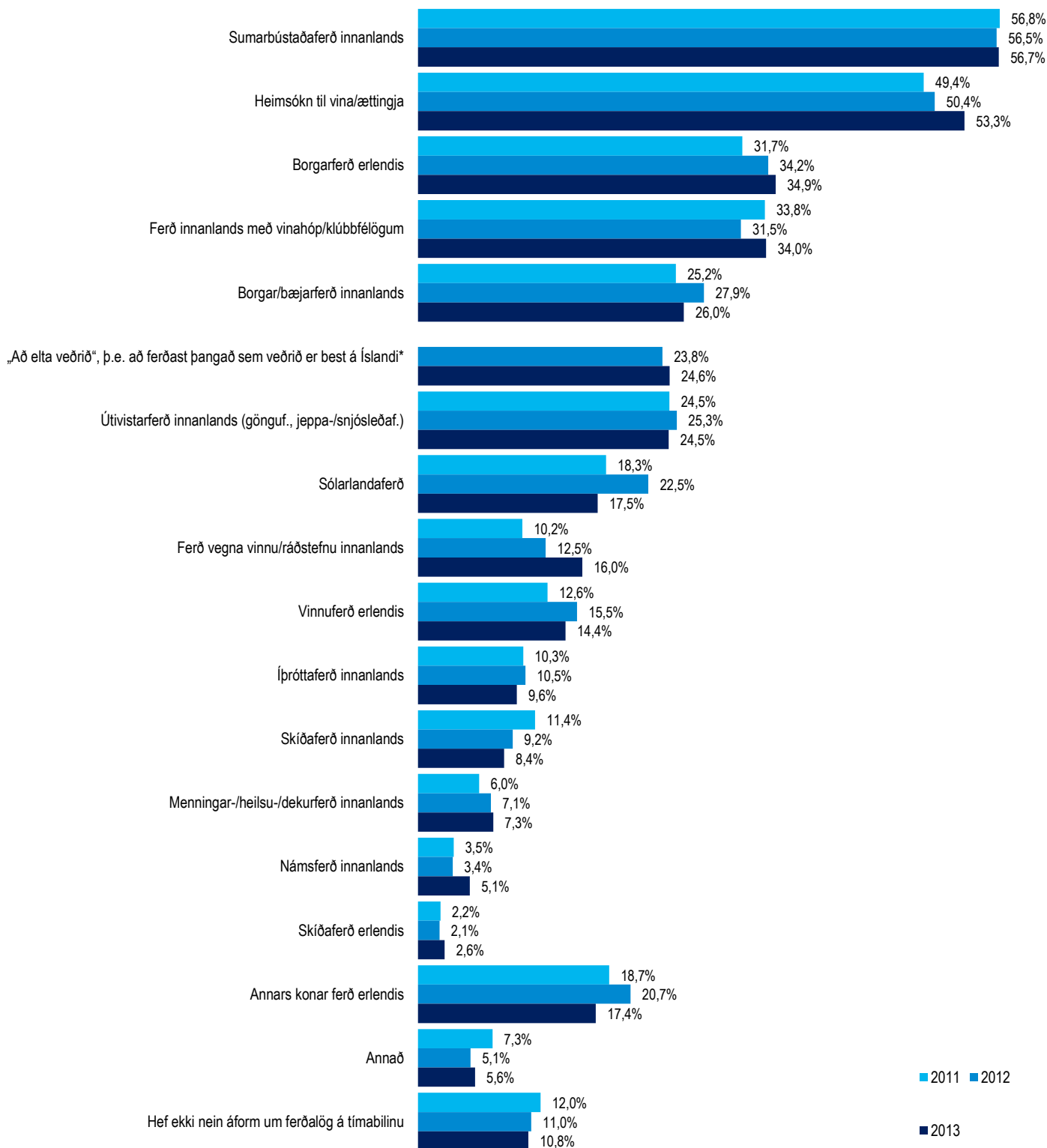

*Nýr valkostur í janúar 2012

[fms04] Hvers konar ferðalag/ferðalög gerir þú ráð fyrir að fara í á árinu 2013? Yfirlitstafla
- merktu við allt sem við á



		Sumarbústaðferð innanlands	Heimsókn til vinalætingja	Borgarferð erlendis	Ferð innanlands með vinahóp/klubbfélögum	Borgarþæjarferð innanlands	„Að elta veðrið“, þ.e. að ferðast þangað sem veðrið	Útivistarferð innanlands (gönguferð, jeppa- Sólarlandferð)	Ferð vegna vinnuráðstefnu innanlands	Vinnuferð erlendis	Íþróttarferð innanlands	Skíðarferð innanlands	Menningar-/heilsu-/dekurferð innanlands	Námisferð innanlands	Skíðarferð erlendis	Annars konar ferð erlendis	Annað	Engin áform um ferðalög	Fjöldi svara	
Allir	Allir	56,7%	53,3%	34,9%	34,0%	26,0%	24,6%	24,5%	17,5%	16,0%	14,4%	9,6%	8,4%	7,3%	5,1%	2,6%	17,4%	5,6%	10,8%	1003
Kyn	Karl	54,5%	48,2%	35,4%	30,7%	26,8%	20,5%	25,4%	18,6%	19,1%	17,1%	12,9%	9,4%	5,8%	5,3%	2,8%	14,9%	6,0%	11,6%	501
	Kona	58,9%	58,5%	34,4%	37,3%	25,1%	28,6%	23,5%	16,4%	12,9%	11,7%	6,3%	7,4%	8,9%	4,8%	2,4%	19,8%	5,1%	10,0%	503
Aldur	18-29 ára	62,4%	55,4%	42,7%	40,8%	27,3%	25,3%	28,2%	22,5%	13,2%	8,0%	7,6%	11,7%	7,5%	7,5%	2,4%	12,2%	1,9%	11,8%	251
	30-39 ára	63,8%	57,6%	35,3%	36,5%	32,7%	29,4%	25,1%	11,2%	22,7%	14,1%	13,4%	7,9%	9,3%	4,3%	1,0%	13,2%	3,3%	9,8%	194
	40-49 ára	60,3%	56,1%	33,3%	32,3%	32,8%	27,5%	29,1%	15,9%	21,7%	23,8%	18,0%	12,7%	6,9%	5,3%	3,7%	18,0%	7,4%	6,3%	189
	50-64 ára	52,7%	52,6%	35,1%	30,9%	19,1%	24,5%	22,9%	19,1%	14,4%	17,2%	6,3%	5,2%	7,9%	4,8%	3,8%	22,0%	8,5%	9,5%	272
	65-80 ára	31,6%	36,3%	16,1%	23,2%	14,6%	7,2%	8,9%	16,1%	3,3%	5,5%	0,6%	1,4%	2,5%	0,6%	0,8%	24,6%	7,8%	22,4%	96
Búseta	Höfuðborgarsvæðið	60,5%	47,3%	39,8%	36,2%	20,5%	27,7%	24,1%	18,9%	13,2%	16,6%	9,5%	10,9%	4,6%	2,5%	3,4%	19,7%	4,7%	10,3%	592
	Nærsvæitir höfuðb.	58,9%	58,5%	29,1%	29,3%	29,5%	21,2%	24,9%	24,9%	15,4%	9,4%	11,0%	5,5%	11,3%	7,1%	0,7%	12,7%	8,5%	10,8%	141
	Landið	47,3%	63,9%	27,1%	31,5%	36,1%	19,5%	25,0%	10,6%	22,5%	12,2%	9,1%	4,5%	11,3%	9,6%	1,9%	14,7%	5,9%	11,9%	270
Menntun	Grunnskóli (skylda)	41,4%	46,2%	27,1%	28,8%	20,0%	21,8%	17,1%	18,4%	7,2%	2,8%	5,8%	6,2%	5,5%	3,8%	0,8%	10,3%	6,1%	18,0%	149
	Starfsnám	53,6%	56,2%	28,7%	25,0%	19,5%	19,9%	25,0%	11,3%	10,8%	5,4%	7,7%	4,4%	6,6%	3,2%	1,3%	7,8%	6,6%	14,4%	94
	Bóklegt framhaldsnám	61,3%	58,7%	38,7%	36,7%	26,2%	27,9%	21,5%	17,2%	12,7%	10,4%	7,1%	10,0%	9,5%	6,4%	2,4%	18,8%	4,2%	9,3%	174
	Verklegt framhaldsnám	50,9%	47,6%	25,2%	23,6%	24,3%	19,4%	21,2%	21,4%	12,0%	12,1%	8,0%	9,3%	5,4%	3,5%	2,6%	15,2%	6,8%	13,9%	154
	Sérskólar við hásk.stig	64,2%	52,6%	42,8%	33,0%	23,2%	18,1%	20,4%	22,1%	20,3%	26,4%	8,5%	11,1%	7,1%	7,4%	4,0%	21,3%	7,3%	10,4%	56
	Háskólanám	63,1%	55,7%	40,9%	42,0%	31,0%	28,8%	31,0%	16,9%	23,4%	22,6%	13,8%	8,9%	8,2%	5,5%	3,6%	22,5%	5,1%	6,1%	371
Starf	Stjórnendur og sérfræðingar	62,9%	53,7%	41,3%	40,4%	30,3%	28,0%	27,6%	18,0%	26,4%	25,8%	14,3%	9,7%	7,9%	5,0%	4,7%	21,5%	5,5%	5,5%	309
	Tækna- og skrifstofufólk	64,5%	59,9%	39,4%	32,6%	25,9%	27,7%	23,4%	18,7%	16,3%	13,7%	10,2%	7,6%	9,1%	4,1%	1,7%	17,7%	7,8%	8,8%	178
	Þjónustu- og afgr.fólk	63,2%	57,3%	31,3%	35,5%	19,5%	31,6%	29,3%	12,7%	18,4%	13,7%	5,5%	7,7%	11,1%	6,6%	1,2%	10,7%	3,9%	11,1%	100
	Íðnaðarm. og sérh. í iðnaði	52,1%	48,6%	29,7%	22,7%	20,8%	20,9%	22,9%	26,5%	10,3%	12,6%	11,7%	6,4%	3,8%	2,5%	2,5%	12,1%	5,5%	12,6%	81
	Véla-/verkaf./Sjóm./Bændur	34,6%	54,5%	23,8%	26,7%	31,0%	18,0%	18,0%	11,6%	14,1%	5,3%	14,0%	8,7%	2,9%	1,6%	3,0%	13,8%	11,0%	18,1%	74
	Námsmenn	60,3%	52,1%	41,0%	38,8%	24,0%	24,0%	29,2%	20,3%	6,7%	5,1%	6,0%	13,5%	8,2%	10,4%	1,7%	16,7%	0,7%	10,3%	138
	Ekki útvinnandi	36,0%	44,2%	17,8%	26,1%	22,5%	13,5%	14,5%	13,0%	2,3%	3,8%	0,8%	2,5%	4,6%	2,4%	0,7%	19,2%	6,2%	21,9%	118
Heimilist.	Undir 250 þúsund	47,4%	52,4%	23,4%	32,5%	22,3%	24,0%	22,6%	15,3%	7,7%	4,5%	5,8%	4,6%	7,0%	6,6%	1,3%	9,7%	2,6%	15,7%	150
	250-399 þúsund	48,4%	49,8%	30,0%	30,5%	29,5%	20,6%	22,7%	14,6%	11,2%	7,4%	6,2%	5,2%	7,4%	6,0%	2,5%	16,8%	7,1%	19,1%	195
	400-599 þúsund	57,9%	58,6%	32,8%	36,4%	25,2%	24,1%	23,5%	17,4%	16,6%	14,5%	9,3%	6,9%	8,5%	2,6%	1,6%	18,4%	6,0%	8,2%	203
	600-799 þúsund	64,5%	54,7%	36,4%	38,1%	30,9%	24,9%	27,9%	14,2%	23,0%	21,3%	11,5%	8,1%	9,2%	6,4%	0,6%	24,1%	4,0%	5,3%	161
	800 þúsund eða hærra	64,7%	55,9%	48,9%	34,6%	26,9%	29,2%	25,6%	24,0%	24,2%	28,0%	16,8%	13,6%	6,3%	5,9%	6,6%	18,1%	7,8%	5,7%	194
Nætur innan- lands	1-6 nætur	50,2%	44,2%	31,7%	26,1%	19,8%	20,4%	20,9%	20,1%	10,9%	12,1%	8,2%	8,2%	2,1%	2,5%	3,0%	13,5%	6,1%	11,4%	239
	7-13 nætur	58,9%	49,7%	35,3%	33,4%	24,3%	22,9%	20,4%	16,1%	14,3%	12,7%	9,7%	4,9%	7,3%	2,7%	2,5%	16,1%	6,7%	10,1%	237
	14 nætur eða lengur	70,6%	67,9%	40,1%	46,8%	37,2%	36,4%	35,8%	16,1%	24,5%	17,8%	12,4%	13,0%	12,9%	9,7%	2,6%	23,5%	5,7%	3,5%	359